

令和5年度

静私幼・要覧



一般社団法人 静岡県私立幼稚園振興協会

目 次

第1章 事業報告・決算報告

- ◇ 一般社団法人静岡県私立幼稚園振興協会…………… 1
 - 〈参考〉 静岡県私立幼稚園協会（事業報告）…………… 24
 - 〈参考〉 静岡県私立幼稚園PTA連合会（事業報告）…………… 27

第2章 資料・データ

- ◇ 令和5年度幼稚園及び幼保連携型認定こども園、保育所に関する調べ…………… 31
- ◇ 令和5年度市町別私立幼稚園関係助成状況等調査結果…………… 47
- ◇ 令和5年度私立幼稚園等納付金等調べ…………… 60
- ◇ 一般社団法人静岡県私立幼稚園振興協会「組織図」…………… 66
- ◇ 令和5年度市町別園児数等一覧表…………… 67
- ◇ 静岡県の私立幼稚園に対する経常費補助単価の推移…………… 68

第1章

事業報告・決算報告

| | |
|-----------------------------------|----|
| 一般社団法人静岡県私立幼稚園振興協会（5年度事業報告・決算報告）… | 01 |
| 〈参考〉静岡県私立幼稚園協会（5年度事業報告）…………… | 24 |
| 〈参考〉静岡県私立幼稚園PTA連合会（5年度事業報告）…………… | 27 |

I 教員養成研修・研究事業

幼児教育における子どもの豊かな育ちについて研修・研究を深めるとともに、幼児教育に関わる者を支援し、家庭や地域における教育力の向上と幼児教育の振興・発展に寄与することを目的として、以下の事業を行った。

各研修の企画・推進に当たっては、新型コロナウイルスの感染防止のため集合研修を軸にしつつ、リモート研修も併せて実施した。

1 教員のスキルアップに寄与する各種研修会の企画と実施（研修委員会）

(1) 基本研修

集合研修を基本にして実践的指導力と使命感を養うとともに、何事にも意欲的かつ能動的に取り組む姿勢を育て、幅広い知見をも習得させるための「初任者研修」をはじめとして、勤続や役職の節目ごとに園の組織の中での自分の役割を認識し、専門家としての自覚を養うため、すべての教員を対象とし、時宜に合った研修を行った。

ア 初任者研修

園の教育水準の維持向上を図るため、初任者教員を対象に、その職務の遂行に必要な事項に関する研修を実施し、実践的指導力と使命感を養うとともに、幅広い知見と私学人としての在り方を学ぶため初任者研修会を開催した。

イ 2年目教員研修

採用2年目の教員を対象に、教育力の維持向上を図るため、幼児理解、自己教育力の充実などについて研修を実施した。

ウ 3年目教員研修

採用から2年を経て、教員として更なる成長が望まれる3年目の教員を対象に、自分の保育を多面的に振り返り、今後の実践に活かすための研修を行った。

エ 教育研究講座（教育研究講座A：経験年数4年目～7年目、B：経験年数8年目以上）

人間形成の基礎を培う幼児教育において大きな役割を担う中堅教員が、子どもの立場をよりの確に理解し、より適切な援助を行えるよう教育力の向上を図るための研修を実施した。

オ 主任教員研修

園運営の要である主任教員が、自ら幼児教育の基本と精神を改めて見直すとともに、教師、主任及び幼稚園の役割等について、専門講師の指導を受け自己研鑽と指導力の向上を図るための研修を実施した。

カ 園長等研修

園長としての見識を高めるため、時代に即した幼児教育の実践と園の運営・管理に関する専門的な知識の習得と能力の向上を図る研修を実施した。

(2) 専門研修

教員が自らの日常保育を見直し、教務分掌に応じた専門的な知識・技能を習得するための研修を実施した。

ア 特別支援教育研修

保育の場で、特別な支援を必要とする幼児が他者とともに育ちゆくためには、様々な表れや発達の程度に合わせた保育実践が要求される。このため、専門の講師を招聘し、特別支援

教育に関する理解、知識、研究、実践を深め、日常保育の質の向上を図る研修を実施した。

イ 乳幼児教育研修

乳児期から幼児期への子どもの発達の連続性を踏まえ、長期的な見通しに立った質の高い保育を実践するためには、0～2歳児の発達段階についても理解することが必要である。それぞれの時期において、子どもたちが適切に発達課題を達成するためには、どのような環境や援助が必要か、乳幼児の発達理論に基づいた専門的な研修を実施した。

ウ 幼児教育の理解・発展推進事業（静岡県協議会）

幼稚園の教育課程の編成及び実施に伴う指導上の諸問題等について研究協議し、教員の指導職員を対象に研修会を実施した。

エ 実技指導研修会

各地区で開催した実技指導研修会に助成し、地区の教育活動の推進・活性化を図った。

(3) 特別研修

教員が具体的な特定目的に沿った課題について、専門の講師による指導を受け、問題を発見する能力や課題を解決する能力など、自らの資質の向上を図るため、自主的に参加する研修を実施した。

ア 教育研究大会（全県大会）

幼児教育の質の向上のための研修会を行うとともに、永年勤続教職員の表彰を行い、その功績をたたえた。

・開催日 7月24日（月）

・会場 グランシップ11階会議ホール「風」

イ 保育の質の向上を目指した公開保育による研修

園の保育を広く公開し、公開保育に参加した他園の教員とその日の保育を中心として協議し合うことは、自園の良さを再確認し、これから取り組むべき課題を明らかにするために大変有効である。そこで、協会加盟園の中から公開保育実施園を指定し、公開保育コーディネーターの支援を受けながら公開保育を実施することによって、公開保育指定園の保育の質の向上と公開保育に参加する教員の資質向上を図った。

・指定園：象山幼稚園、焼津豊田幼稚園、智光こども園

ウ ミドルリーダー研修（3回シリーズで実施）

園運営の中核を担うミドルリーダーとして、園内研修を深めるために必要な知識やスキルを学ぶ研修を行い、資質や能力の向上を図った。

2 幼児教育の質の向上に寄与する研究等の推進（研修委員会）

(1) 調査・研究事業

ア 幼児教育の理解・発展推進事業（中央協議会）

幼児教育に関する講演等に参加するとともに、都道府県協議会の成果の発表交換、教育課程実施に伴う諸問題について研究協議し、幼児教育の向上に努めた。

イ 調査・研究プロジェクト（令和4～5年度）

・保育実践を保護者と共有するための工夫について考えるプロジェクト（委員：4名）

幼児期の教育をより効果的に進めていくためには、園と家庭が子どもの育ちを共有することが大事である。また、子どもの姿や成長だけでなく、園の保育実践がどのような願いやねらいをもって行われ、子どもの何が育っているのか等についての保護者の理解を深めていくことも大切であろう。そこで、園の保育実践を保護者と共有するための工夫について研究を行い、それらをまとめた報告書を作成した。

- ・地域と家庭と園をつなぐ満3歳児の幼児教育の在り方を考えるプロジェクト（委員：4名）
近年、保護者の就労状況の変化や幼児期の教育に対するニーズの多様化により、園における満3歳児入園の需要が高まっている。満3歳児の入園に関しては、地域や園の実態によってさまざまであり、それに即して配慮がなされた上で、満3歳児にとってふさわしい生活の実践が望まれる。そこで、地域と社会と園をつなぐ幼児教育センター的役割を果たすための園としての工夫、特に、発達の特性を踏まえた満3歳児の保育について研究を行い、それらをまとめた報告書を作成した。

II 地域子育て支援事業

子どもの最善の利益のため、さらなる幼児教育の振興を進め、幼児教育・保育実践の中心的な役割を果たし、「こどもが豊かに育つ権利」を家庭や地域社会に訴え続け、以下の事業を行った。

1 子育て家庭や地域子育て環境を支援するための場やシステムの企画と実施

(地域向上委員会、事務局)

(1) 子育てフェア、すこやか子育て相談等

「子育てフェア」「すこやか子育て相談」等を地区協会が企画運営し、子育て世代の交流を図り、家族の絆や地域の子育て力の向上を進めるとともに、幼児教育の重要性と魅力を発信した。

(各地区に総額 5,595,000 円を助成)

(2) 子育て支援カウンセラー

各地区において「子育て支援カウンセラー」による子育て相談を実施し、保護者の子育て相談や悩みの解消、子どもの問題行動や発達相談、また、教職員等のコンサルテーションや園の子育て支援のカンファレンスを行い、子どもの健やかな成長を支えた。

実績：相談件数 1,919 件、相談時間 1,109 時間

(3) 心身障害児等就園保育助成事業

特別な配慮が必要な心身障害児が 1 人在園している園に対して園児一人月額 2,500 円（年額 30,000 円）を助成した。（私学経常費助成の加算：上限 75 万円（62,500 円×月数））

助成対象 13 園、助成額 377,500 円

III 健全経営推進事業

幼児教育環境が大きく変化する中で、地域の幼児教育機関としての私立幼稚園・認定こども園が、役割と責任を果たし、信頼され、発展していくためには、基盤となる経営の健全性を確保することが重要である。そこで、経営基盤を維持・向上し、将来に亘って健全経営と教育目的を果たしていけるように、トップマネジメントの支援等を行う健全経営推進事業を展開した。

1 園の健全経営のための事務の効率化や省力化への援助や研修の企画と実施

(経営委員会、IT小委員会)

(1) 経営情報の提供の充実

ア 経営分析情報の提供等

全日本私立幼稚園連合会が実施する経営実態調査のデータを活用し、各園の経営分析に資する情報を提供するなど、経営管理能力の更なる向上を図った。

また、経常費補助金等の申請や県が実施する私立学校実態調査等への対応が円滑に行われるよう適切な情報提供を行った。

イ 健全経営のための相談・情報提供等

財務会計システム、給与システムを使用した合理的な会計処理の能力向上を図るため、活用方法等の情報提供、個別相談、指導を実施した。

ウ 行政関連情報の提供等

各市町の私立幼稚園・認定こども園に対する助成制度や0歳児から5歳児までの年齢別住民登録人数等について調査し、今後の園の健全経営のための資料として加盟園に情報提供するとともに、HPに掲載した。

(2) 事務処理の適正化・効率化促進

法改正や制度改正等に対応するため、財務会計システム、給与システムのバージョンアップ、メンテナンスを行うとともに、会計事務処理能力の向上を図るための研修情報を提供するなど、各学校法人の適切な会計処理を支援した。

2 経営者への指針情報の提供や研修の企画と実施（経営委員会）

(1) トップマネジメントの支援

ア 理事長・設置者、園長合同研修会の開催

時代を見据えた園を創造するためのトップマネジメントを担う理事長・設置者、園長等の更なる資質向上のため、教育・経営に関する専門講師を招聘して今後の園の在り方や地域で果たす役割等について研修を行った。

| 研修会名 | 開催年月日 | 会 場 |
|-------------------------------|--------------|-------------|
| 理事長・設置者、園長合同研修会 (研修委員会と共催) | 令和5年6月6日(火) | ホテルグランヒルズ静岡 |
| 理事長・設置者、園長等研修会 | 令和6年2月27日(火) | 〃 |

3 人材確保に係る活動の企画の実施や研究の推進

(企画委員会、広報委員会、地域向上委員会)

(1) 人材確保への支援

ア 将来に亘り優秀な教員を確保し、また園が学生にとって魅力ある職場となるよう、県内外の教員養成校との意見交換会を開催した。意見交換会では、教員養成校との密接な関係を構築するため、少人数の分科会形式で行うとともに、可能な限り多くの園が教員養成校との関係構築のきっかけをつくれるよう、希望する園を含めた養成校との名刺交換会を開催した。

・開催日：令和6年1月19日(金)

・会 場：静岡県私学会館5階大会議室

イ 人材確保のため、園の情報や求人情報を紹介する電子版チラシを作成し、教員養成機関等に配信した。同チラシには園が求める教員像や幼稚園ナビ等の登録方法・協会ホームページの案内を記載した。また、各園の園情報や求人活動を周知するため、それらを提供する幼稚園ナビや協会情報を SNS や WEB を利用し年間を通して効率的に広報した。

ウ 各園で質の高い教員を確保するため、東部・中部・西部の3会場で各地域の園を学生など就職希望者に紹介する「就職フェア」を開催した。

エ 「就職応援プロジェクト」において、就職内定者を対象として、幼稚園教員等の楽しさを理解し、長く園に勤務してもらうことを目的に内定者研修「幼児教育プロフェッショナルミティング～さあ、立ち上がれ！ YOUNG MAN」を実施するとともに、中高生へのアプローチに関する各園の取組などを取りまとめた事例集を作成した。

オ 厚生労働省の補助金を活用して、「静岡県で幼稚園・こども園の先生になろう！」をテーマに、進路に悩む高校生が幼稚園等の先生になる将来を導くマンガを作成し、主要駅での交通広告等を実施するとともに、音声に乗せた動画による TVCM や映画 CM の放映、Instagram による中高生・大学生への情報発信を展開した。

4 後継者を含めた人材の養成に関わる活動の企画と実施（経営委員会）

(1) 後継者の育成

ア 将来に亘って私立幼稚園の健全な経営と教育目的を果たしていくため、次世代の幼児教育を担い、将来のリーダーとして活躍が期待される若い人材を対象に育成研修を行った。

| 研修会名 | 開催年月日 | 会場 |
|--------------|-------------------------|---|
| 次世代リーダー養成研修会 | 令和5年6月29日(木) ～30日(金) | ・くすの木幼稚園（福岡県春日市） ・やまびこ幼稚園（福岡県古賀市） |
| | 令和5年10月26日(木) | JR 静岡駅ビル <small>パルシェ</small> 7階第2会議室 |

5 園の安全管理に寄与する活動の企画と実施

（研修委員会、園内安全管理小委員会）

園児の安全な生活を保障し健やかな成長を支えるため、安全管理等の情報提供等を行い、各園の安全対策の向上を図った。また、地区協会を通じ地域防災との連携を強化した。

(1) 園の安全管理の向上

ア 各園で策定している安全・管理マニュアル等の教職員・保護者への周知を促進するとともに、送迎バスにおける園児の置き去りを防止する安全装置の装着を進めた。

イ 安全管理・危機管理の推進と防災・防犯・感染症などの対策充実のため、各園への研修、情報提供を行った。

(2) 地域社会との連携事業

ア 各園は地域防災教育推進会議等に積極的に参加し、地域防災との連携を図った。

イ 各地域で市町の防災担当課や専門家などと協力し園の安全管理に関する研修等を実施した。

6 貸付金の回収（事務局）

(1) 貸付金の回収

一般社団法人に移行した際に終了した振興資金貸付事業の既存貸付金について、管理及び回収事務を的確に行った。

| | |
|-----------|--------------|
| 令和5年度期首残高 | 121,693,000円 |
| 令和5年度償還金額 | 40,393,000円 |
| 令和5年度受取利息 | 1,078,065円 |
| 令和5年度期末残高 | 81,300,000円 |

(2) 教職員福利厚生事業

振興協会慶弔規程に則り、教職員に祝い金・見舞金等を支給した。

対象者 203人、支給額 1,560,000円

IV 企画調整事業

幼児教育の意義を深く浸透させるため、広報活動や子育て情報の提供に積極的に取り組み、「子ども・子育て支援新制度」に対して、全日私幼連と連携して対処した。

県・市町との連携活動、振興協会の組織改革の準備等を行った。

1 会員への広報誌発行や情報提供、発信に関わる活動の企画と実施

(広報委員会、HP小委員会)

(1) 「静私幼だより」の発行

振興協会や各園、地域の活動状況の広報、園の役割、責任を喚起する情報提供を行い、幼児教育の意義や協会の存在意義を教職員や地域の人々に伝え、意識高揚、理解の促進を図った。

・「静私幼だより」の企画、編集、発行 年3回(7月、12月、3月)各5,000部

(2) HPの企画・管理

HPのウェブサーバーの老朽化(システム言語のサポート終了)に伴う新システムへの移行(システム言語の更新)に合わせ、HPのスリム化(各園の詳細情報掲載の廃止など)と利便性や発信力の向上を図る改修を行った。

2 県、市町への私立幼稚園等支援に関わる活動の企画と実施(地域向上委員会)

(1) 県、市町への要望活動など

ア 県当局と情報交換しながら、必要に応じて幼児教育振興のための要請活動を行った。

イ 各地区のPTAの要請活動の支援及び地元議員と連携した行動等を行った。

ウ 静岡県私学振興ふじのくに大会を他の私学団体と協力し、開催した。

開催日：令和5年11月15日(水) 会場：ホテルグランヒルズ静岡

3 地区間の情報交換や事業推進に寄与する活動の展開(地域向上委員会)

(1) 地区活動の推進と地区協会の団結力の向上

ア 三役・地区長会を開催し、地区活動の情報共有を進めるとともに、令和6年度の組織改革に向けて、より地域の実情に根差した協会運営の準備を行った。

イ 各地区(11地区)に対して、協会加盟園の振興に関する地区活動の推進を図るため費用を助成した。

ウ 子ども・子育て支援新制度の施行に伴い市町との連携が重要となっているため、地区協会園の団結力を強化し、組織として政策や制度改革等に対する対応力を高めた。

4 私立幼稚園等が抱える課題への対応など(企画委員会)

(1) 加盟園が抱える課題への対応

喫緊の課題である教職員人材の確保に資するため、養成校の学生等求職者と各園とのマッチング機会を提供する就職フェアを東部・中部・西部の3会場等で開催した。

(2) 振興協会の組織改革等の推進

新制度移行園の増加や少子化に伴う加盟園の園児数の減少等に的確に対応するため、振興協会の地区割、役員、常置委員会などの組織改革について、次期役員改選期となる令和6年度からの円滑な実施を目指し、移行に向けた準備作業を進めた。

(3) 「静私幼・要覧」の作成

振興協会の各種事業実績や調査結果をまとめた要覧（PDF）を作成し、協会HPの会員サイトに掲載することにより、加盟園への情報共有を図り、行政機関や国、県の議員等との協議・提案の基礎資料として活用した。

5 災害対策本部の運営（災害対策本部）

災害等緊急対応に向けてのシミュレーションを行うなど、災害発生に備えて災害対策本部の実効性を確認した。

V 総会・理事会等の開催状況

1 総会

【第71回 定時社員総会】

日 時 令和5年5月17日（水）
会 場 ホテルグランヒルズ静岡 5階センチュリールーム
出席者数 会員総数 176人、出席者 157人（内委任状 96人）、欠席 19人
議 事 第1号議案 令和4年度事業報告及び財務状況報告
第2号議案 組織改革等の方針
第3号議案 定款の一部改正
第4号議案 運営規則の一部改正
報 告 社員の退会

2 理事会

【第1回】

日 時 令和5年5月16日（火）
会 場 静岡県私学会館 5階大会議室
出席者数 理事数 22人、出席理事 19人、出席監事 1人
議 事 第1号議案 令和4年度事業報告及び財務状況報告
第2号議案 組織改革等の方針
第3号議案 定款の一部改正
第4号議案 運営規則の一部改正
第5号議案 社員の退会
報 告 令和5年度春の叙勲受章者
私学振興功労知事表彰受賞者
永年勤続表彰受賞者

【第2回】

日 時 令和5年6月9日（金）
会 場 静岡県私学会館5階大会議室
出席者数 理事数22人、出席理事20人、出席監事2人
議 事 第1号議案 令和5年度事業計画の変更
協議事項1 組織改革等の実施スケジュールほか

【第3回】

日 時 令和5年12月18日（月）
会 場 静岡県私学会館5階会議室
出席者数 理事数22人、出席理事17人、出席監事2人
議 事 協議事項1 令和6年度事業計画（案）
協議事項2 加盟園の資格要件
報 告 令和5年度静岡県知事表彰（11/3）
理事長専決（改正定款の附則の一部改正）

【第4回】

日 時 令和6年2月16日（金）
会 場 静岡県私学会館5階会議室
出席者数 理事数22人、出席理事18人、出席監事2人
議 事 第1号議案 令和6年度事業計画及び収支予算
第2号議案 会計規程の一部改正
第3号議案 入会及び退会規程の一部改正
第4号議案 社員の退会
報 告 公益認定申請手続きの進捗状況
令和5年度事業の実施状況
社員である法人が設置する園の退会
その他

3 監事監査

【令和5年度監査会】

日 時 令和5年5月10日（水）
会 場 静岡県私学会館4階会議室
執 行 者 監事 柿野 敏和
監事 相田 芳久

(一社) 静岡県私立幼稚園振興協会

事業報告書

参考資料

I 教員養成研修・研究事業

| 研修名 | | 期 日 | | 地 区 | 場 所 | 参加人数 |
|------------------------------|-----|-----------------|----------|--------------|-------------------------------------|------|
| 初 任 者 研 修 会 | 第1回 | R5. 4. 22 (土)午前 | 私立 | 全県 | グランシップ 11F 会議ホール風 | 115 |
| | | R5. 4. 22 (土)午後 | | | | 63 |
| | 第2回 | R5. 5. 13 (土)午前 | 私立 | 全県 | グランシップ 6F 交流ホール | 93 |
| | | R5. 5. 13 (土)午後 | | | | 84 |
| | 第3回 | R5. 6. 21 (水) | 私立 | 東部 | 黒田幼稚園 | 33 |
| | | R5. 6. 13 (火) | | 中部 | 静岡豊田幼稚園 | 69 |
| | | R5. 6. 7 (水) | | 西部 | ずだじこども園 | 52 |
| | 第4回 | R5. 8. 4 (金) | 私立 | 全県 | リモート研修 | 161 |
| | 第5回 | R5. 8. 9 (水) | 私立 | 全県 | グランシップ 11F会議ホール風 | 162 |
| | 第6回 | R5. 11. 10(金) | 公私 合同 | 静東 | 静岡県東部総合庁舎 | 27 |
| | | R5. 11. 2(水) | | 静西 | 静岡県総合教育センター | 52 |
| | | R5. 10. 19(木) | 公私 合同 | 静岡市 | 静岡市立清水有度第一小学校 | 20 |
| | | R5. 11. 30(木) | | | 静岡市立大里東小学校 | 19 |
| | 第7回 | R6. 2. 29 (木) | 私立 | 浜松市 | 浜松市市民協働センター | 18 |
| R6. 2. 15 (木) | | 私立 | 全県 | グランシップ会議ホール風 | 140 | |
| 教育研究大会(全県大会) | | R5. 7. 24 (月) | | 全県 | グランシップ 11F会議ホール風(ハイブリッド) | 269 |
| 教育研究講座 (8年目～) | | R5. 7. 25 (火) | | 全県 | グランシップ11F会議ホール風(ハイブリッド) | 257 |
| 特別支援教育研修 | | R5. 7. 26 (水) | | 全県 | 《東部》 プラサヴェルデ沼津コンベンションB(サテライト会場) | 65 |
| | | | | | 《中部》 グランシップ11F会議ホール風(メイン会場) | 183 |
| | | | | | 《西部》 アクトシティコンgresセンター43・44(サテライト会場) | 58 |
| 乳幼児教育研修 | | R5. 7. 31 (月) | | 全県 | グランシップ 11F会議ホール風(ハイブリッド) | 297 |
| ミドルリーダー研修 | | R5. 7. 31 (月) | | 全県 | グランシップ10階1001-1.2 | 89 |
| | | R5. 8. 1 (火) | | | | 88 |
| | | R5. 8. 2 (水) | | | | 90 |
| 主任教員研修 | | R5. 8. 7 (月) | | 全県 | グランシップ 11F会議ホール風 | 164 |
| 3年目教員研修 | | R5. 8. 8 (火) | | 全県 | グランシップ 6F交流ホール | 131 |
| 教育研究講座(4～7年目) | | R5. 8. 8(火) | | 全県 | リモート研修 | 313 |
| 2年目教員研修 | | R5. 8. 10 (木) | | 全県 | グランシップ 11F会議ホール風 | 180 |
| 静岡県幼児教育の理解・発展推進事業 都道府県協議会 | | R5. 8. 9 (水) | | 全県 | グランシップ 6F交流ホール | 90 |
| 公開保育による研修 | | R5. 9. 12(火) | | 全県 | 象山幼稚園 | 45 |
| | | R5. 10. 11(水) | | | 焼津豊田幼稚園 | 52 |
| | | R5. 11. 17(金) | | | 智光こども園 | 46 |
| 実技研修 | | R5. 5月～11月 | | 各地区 | 各地区の会場で実施 | 966 |
| 園長等研修 | | R5. 11. 21 (火) | | 全県 | グランヒルズ5Fセンチュリールーム | 112 |

計 4,603

II 地域子育て支援事業
ア 子育てフェア

| 地区 | 事業名 | 事業内容 | 開催日 | 場所 | 参加者 |
|-----|-----------------------------------|--|---------------------------|---------------------------------------|-----------------------------|
| 駿豆 | 子育てフェア「いきいきフェスティバル」、「あそびのひろば」 | 幼稚園の機能・役割の周知等のため、園職員によるダンスや大道芸鑑賞等を一堂に会して行ったほか、実施可能な幼稚園において、手遊び、親子体操、七夕まつり、ゲームなどの親子ふれあい活動を実施した。 | R5. 6月18日 ～7月11日 | 御殿場市民会館、三島商工会議所、裾野ひかり・裾野聖母・千福が丘ひかり幼稚園 | 在園児・未就園児と保護者 約960人 |
| 沼津 | 親子すこやか子育てフェア「おやこんぼwith ROCO」 | 子育てに対する喜びと関心、おやこんぼへの理解を深めることを目的に、子ども番組に楽曲提供などを行っているシンガー、ROCOとバンドメンバーのコンサートを実施した。 | R6. 1月13日 | プラザヴェルデ | 在園児・未就園児と保護者 752人 |
| 富士 | 子育てフェア「こどもの国であそぼう」 | シールラリーを通して親子で自然を感じたり、身体を動かしたりして、市内全私立幼稚園の親子と教職員でふれあいを深める機会とした。 | R5. 10月14日 | 富士山こどもの国 | 在園児・未就園児・保護者・教職員 約2,570人 |
| 富士宮 | 子育てフェア「富士山こどもの国」 「親子ふれあいコンサート」 | 親子で動植物や音楽に触れ合う体験活動などの他、各園における人形劇観劇、大道芸参観、映画上映会、未就園児への園庭開放、ミニコンサートなどを実施した。 | R5. 4月 ～R6. 3月 | 富士山こどもの国、富士宮市民会館、各幼稚園等 | 在園児・未就園児と保護者 5,500人以上 |
| 清水 | 親子すこやか子育てフェア第29回「新春親子凧揚げ大会」 | 日本の伝統行事に触れながら、私立幼稚園が地域の子育て支援を行っていることの周知と親子・家族で行事に参加できる家庭教育の機会を提案するため、凧揚げを家族で楽しんだ。新型コロナウイルス感染拡大防止のため、参加者を年長児親子と未就園児に限定した。 | R6. 1月6日 | 三保灯台前海岸一帯 | 年長児・未就園児と保護者 約600人 |
| 静岡 | 第27回「私立幼稚園子育てフェア IN SHIZUOKA」 | 静岡地区私立幼稚園全36カ園の教師が一堂に会し、各園が工夫して準備したブースで、在園児や未就園児の親子との遊びを通して親子で触れ合う楽しさや子育ての喜びを感じてもらった。 | R5. 11月16日 | 駿府城公園 | 在園児・未就園児と保護者 約18,000人 |
| 焼津 | 子育てフェア2023in やいづ他 | 教職員が中心となり親子や友達と触れ合える場として、プラネタリウム上映、体験展示室における体験、クイズなどのほか、絵本作家による講演を実施した。 | R5. 9月15日 R5. 11月7～16日 | ディスカバリーパーク焼津天文科学館 | 在園児・未就園児と保護者 |
| 藤枝 | 子育てフェア「親子環境美化活動～みんなのまちをきれいにしよう！～」 | それぞれの幼稚園・こども園で年長児の親子を中心に、園の周りやいつも遊びに出掛ける公園などを掃除し、楽しく生活するために大切なことは何かを考える機会として汗を流した。 | R5. 5月上旬 ～11月中旬 | 各幼稚園等 | 在園児と保護者 1,681人 |

| 地区 | 事業名 | 事業内容 | 開催日 | 場所 | 参加者 |
|-------|--------------------------|--|--------------------------|-----------------|-------------------------|
| 島田・榛南 | 親子すこやか子育てフェア | 警察、消防、自衛隊の3省庁の車両を展示する「官庁の働く車展示」を実施し、親子で見学・乗車をしてもらい、学びと体験の機会を通してコミュニケーションと思い出作りの場とした。 | R5. 8月3日 | すすき幼稚園、須々木区鹿島神社 | 在園児・未就園児と保護者・家族 |
| 遠州 | 遠州地区私立幼稚園子育てフェア・すこやか父母教室 | 遠州地区の園全体で子育て世代を応援するため、一堂に会して身体を動かして遊ぶフェアを開催した他、各園で講師による講演や足裏測定・アドバイスなどを行った。 | R5. 11月11日 R5. 6月～12月 | 掛川さんりーな各幼稚園 | 在園児・未就園児と保護者 約400人 |
| 浜松 | 親子ふれあい子育てフェスティバル | 講師を招き、親子でふれあう楽しさや子育てを感じてもらうため、作って遊ぼう・紙芝居・人形劇・親子でのゲームなどを実施した。 | R5. 6月10日 | アクトシティ浜松 | 在園児・未就園児と保護者 約8,000人 |

イ 子育て相談・情報提供事業

| 地区 | 事業名 | 内容 | 開催日 | 場 所 | 参加者 |
|-----|--------------|---|---------------------|---|---|
| 駿豆 | 子育て相談・情報提供事業 | ○子育て相談・情報提供事業「あそびのひろば」 主に親子ふれあい活動として集団で過ごすことの楽しさを 知る友だち作りを行った。同時に未就園児保護者の子育てや 就園に関する相談の受け皿として子育て相談の窓口を設け、 情報提供も行った。 | R5. 6月18日 ～7月11日 | 三島商工会 議所、裾野 ひかり・裾 野聖母・千 福が丘ひか り幼稚園 | 未就園児と保 護者 163人 |
| 沼津 | 子育て相談・情報提供事業 | ○おやこんぼコンサートにおける子育て相談・情報提供 おやこんぼコンサートの会場内に相談スペースを設け、気 軽に立ち寄っていただきそれぞれが抱える悩みや相談に応 じ、併せて情報提供等を行った。 | R6. 1月13日 | プラザヴェ ルデ | 在園児・未就 園児の保護者 など 752人 |
| | | ○各園における子育て相談・情報提供 各園で育児相談について保護者の質問や相談に答える体制 をつくり、園内の空いている部屋などでベテラン教員などが 対応した。 | R5. 6月～ R6. 3月 | 各幼稚園 | 在園児・未就 園児の保護者 など 48組 |
| 富士 | 子育て相談・情報提供事業 | ○すこやか子育て応援団 6月から12月の期間、各幼稚園の人材・施設・地域性など の特性を活かし、子育て応援（園庭開放、未就園児保育、子 育て相談等）の事業を実施した。 | R5 6月～12月 | 各幼稚園 | 在園児保護 者、未就園児 親子 |
| 士 | | ○子育て支援事業 PTA連合会と連携し、親子ふれあいコンサート「青空ワッ ペン」を開催し、希望する親子が参加し親と子の触れ合いを 深める機会を提供した。 | R6 2月14日 | 富士ロゼシ アター | 在園児(18園) 親子 |
| 富士宮 | 子育て相談・情報提供事業 | ○各園における子育て相談・情報提供 ・協会のカウンセラー制度を各園が保護者に周知し、気軽に 相談できるようにした。 ・未就園児を持つ保護者に園庭・園舎の開放日を設定した。 ・未就園児教室、園行事に参加して、親しみを感じる機会を 創出した。 | R5. 4月 ～R6. 3月 | 市内 9 幼 稚園 | 在園児と保護 者、未就園児 親子 約1,500人 |
| 清水 | 子育て相談・情報提供事業 | ○新春親子凧揚げ大会における子育て相談会 日本の伝統行事に触れながら、私立幼稚園が地域の子育て 支援を行っていることの周知と親子・家族で行事に参加でき る家庭教育の機会を提案するため、凧揚げを家族で楽しん だ。 その会場内において子育てアドバイザーによる「子育て相 談会」と「子育て情報提供」を同時に実施した。 | R6. 1月6日 | 三保灯台前 海岸一帯 | 年長児・未就 園児と保護者 約600人 |
| 静岡 | 子育て相談・情報提供事業 | ○子育てフェアにおける「子育て何でも相談」 地区内36カ園の教員、在園児・未就学児親子が遊びを通し て触れ合う子育てフェア会場において、子育て支援カウンセ ラー・園長による「子育て何でも相談」を実施。同時にカウ ンセラーによるカウンセリング案内や子育てに関するパンフ レットを配布した。 | R5. 11月16日 | 駿府城公園 | 在園児と保護 者 フェア参加者 約15,000人 うち相談者10 組 |
| 岡 | | ○すこやか子育てコンサート 在園児の保護者を対象に、保護者のリフレッシュと子育て への意識を高める機会を提供するためコンサートを開催し、 子育て支援パンフレットや子育て支援カウンセリングチラシ を配布するなどの情報を提供した。 | R5. 11月24日 | 静岡音楽館 AOI | 在園児の保護 者 約210人 |
| 焼津 | 子育て相談・情報提供事業 | ○講師を招いての子育て支援講演会 絵本作家なるかわしんご氏を招き講演を実施した。 同時に、子育て中の保護者への様々な情報の提供と子育て についての悩みや相談を受けることにより、より良い子育て 環境を整備し私立幼稚園について広く周知した。 | R5. 9月15日 | 焼津市総合 福祉会館 | 在園児の保護 者 90人 |

| | | | | | |
|-----------|--------------------|--|-------------------------------------|--|--|
| 藤 枝 | 子育て支援事業 | ○講師を招いて子育て支援講演会 ・日本スポーツ協会公認スポーツ栄養士・管理栄養士を講師に招き「子どもと一緒に学ぶおやこ食育講座」を開催した。 ・京都大学大学院の明和政子教授を講師に招き「ヒトの子育てを科学の支店で考える～子どもが育つ・親も育つ～」と題して講演を開催した。 別室にて、子育て相談と情報提供を実施した。 | R5 6月5日 11月7日 | 藤枝市役所 岡部支所、 藤の瀬会館 | 在園児の保護者及び教職員 約450人 |
| 島田・ 榛南 | 子育て相談・ 情報提供事業 | ○講師を招いて子育て支援講演会・子育て相談会 警察、消防、自衛隊の3省庁の車両を展示する「官庁の働く車展示」を実施し、親子で見学・乗車をしてもらい、学びと体験の機会を通してコミュニケーションと思い出作りの場とした。 また、子育て相談会を開催し、園長、主任が対応して幼稚園・こども園に関する相談に応じた。 | R5. 8月3日 | すすき幼稚園 | 在園児と保護者 |
| 遠 州 | 子育て教育相談・ 情報提供事業 | ○子育てフェア・親子すこやか父母教室と子育て教育相談・ 情報提供 遠州地区の園全体で子育て世代を応援するため、一堂に会して身体を動かして遊ぶフェアを開催した他、各園で講師による講演や足裏測定・アドバイスなどを行った。 その会場に保護者の教育相談を受けるための常設コーナーを設け、園長又は主任教諭が対応した。 | R5. 11月11日 R5. 6月 ～12月 | 掛川さん りーな 各幼稚園 | 在園児・未就 園児と保護者 約400人 |
| 浜 松 | 子育て相談・ 情報提供事業 | ○研修会を通しての子育て支援（PTA会長研修会） （榎河合楽器製作所カワイ体育教室の神場寛史氏を講師として招き、「親子のできる運動遊び」と題して講演を実施した。幼児期における運動あそびの必要性や親子運動の紹介、新聞紙や風船などを使った親子遊びの実技を含めた講演をいただき、質疑応答に応じていただいた。 ○教育講演を通しての子育て支援（PTA会員研修会） 一般社団法人おもしろ健康教育研究所の講師2名を招き、「インスタ映えしない子育てのすすめ～本質的な豊かさの支店から」と題して講演を実施した。健康教育に楽しく聴いてもらう工夫を凝らすこと、科学的根拠など効果的な指導のポイントを学び「伝わった！」という手ごたえが感じられる健康教育を作ることなどについて講演していただいた。 | R5 6月28日 R5 11月29日 | アクト研修 交流セン ター 浜松市福祉 交流セン ター | 浜松市私立幼 稚園PTA会 長 33人 浜松市私立幼 稚園PTA会 員 80人 |

Ⅲ 健全経営推進事業

ア 理事長・設置者、園長合同研修会の開催

| 開催日 | 会場 | 参加者数 |
|---|-------------|-------------------------|
| 令和5年6月6日(火) | ホテルグランヒルズ静岡 | 107人(会場) 各園へのライブ配信あり |
| 内 容 | | |
| 行政説明「安全管理対策について」 講師 静岡県健康福祉部こども未来課主査 池本 晃司 氏 研修1 「私立学校法の改正について」(オンライン) 講師 文部科学省高等教育局私学部私学行政課 専門官(併)法規係長 古屋 桃香 氏 研修2 「令和の日本型学校教育時代における、保育/教育の質とは」 講師 (一財)全日本私立幼稚園幼児教育研究機構 理事長 安家 周一 氏 | | |

イ 理事長・設置者、園長等研修会の開催

| 開催日 | 会場 | 参加者数 |
|--|-------------|------------------------|
| 令和6年2月27日(火) | ホテルグランヒルズ静岡 | 87人(会場) 各園へのライブ配信あり |
| 内 容 | | |
| 研修1 「静岡県の私学振興と新年度予算、私立学校法の改正について」 講師 静岡県スポーツ・文化観光部私学振興課 担当班長 研修2 「子ども子育て支援新制度と新年度予算」 講師 静岡県健康福祉部こども未来課長 鈴木 安由美 氏 研修3 「子ども・子育て支援をめぐる国の動向とこれからの私立幼稚園」 講師 全日本私立幼稚園連合会副会長 尾上 正史 氏 | | |

ウ 次世代リーダー養成研修会の開催

| 開催日 | 会場 | 参加者数 |
|---|------------------------------------|------|
| 令和5年6月29日(木) ～30日(金) | くすの木幼稚園(福岡県春日市) やまびこ幼稚園(福岡県古賀市) | 29人 |
| 内 容 | | |
| 研修 くすの木幼稚園・やまびこ幼稚園の視察・見学、概要説明、質疑応答 講師 くすのき幼稚園園長 白水 剛 氏 やまびこ幼稚園園長 薄 秀治 氏 | | |

| 開催日 | 会場 | 参加者数 |
|--|-----------------------------|------|
| 令和5年10月26日(木) | JR 静岡駅ビル パルシェ会議室 7階第2会議室 | 35人 |
| 内 容 | | |
| 研修 「5年後に向けて 保護者からも職員からも選ばれる園づくりを～人材育成～」 講師 (株) リール代表 孫 ちよんす 氏 | | |

エ 教員養成機関との意見交換会の開催

| 開催日 | 会場 | 参加者数 |
|---|-------------------|---|
| 令和6年1月19日(金) | 静岡県私学会館 5階大会議室 | 教員養成機関 18校 23人 振興協会 全体会・分散会 23園 23人 名刺交換のみ 12園 12人 |
| 内 容 | | |
| 事前のアンケートにより資料を作成し、最近の学生が望む職場像、就職状況、実習のあり方などについて、4つのグループに分かれて活発な意見交換を行った。 分散会前には名刺交換会を実施した。 | | |

オ 内定者研修会の開催

| 開催日 | 会場 | 参加者数 |
|---|-------------------|--------------------|
| 令和6年2月19日(月) | 静岡県私学会館 5階大会議室 | 内定者 25人 若手教員 5人 |
| 内 容 | | |
| 令和6年度の協会加盟園への就職内定者を招き、先輩若手教職員との自由な雰囲気の中での意見交換などにより不安解消や仲間づくりができる機会を設定し、若手教員の離職防止・定着促進を図る。 事業名: 幼児教育プロフェッショナルミーティング～さあ、立ち上がれ！ YOUNG MAN | | |

カ 電子版求人チラシの作成・配信

| | |
|------|---|
| 表 題 | 静岡県私立幼稚園・こども園の先生 大募集 |
| 内 容 | 加盟園の情報や求人中の園の一覧(幼稚園ナビ)へ直接リンクできる電子版「求人チラシ」(PDF)を作成 |
| 配信先等 | 1月に教員養成機関に配信 |

キ 就職フェアの開催

| 開催日 | 会場 | 参加者数 |
|--------------|-----------------|--------------------------|
| 令和5年8月19日(土) | 清水テルサ テルサホール | 主に中部の園 37園 学生等 64人 |

| 開催日 | 会場 | 参加者数 |
|--------------|------------------------|--------------------------|
| 令和5年8月26日(土) | プラサヴェルデ コンベンションホールB | 主に東部の園 19園 学生等 18人 |

| 開催日 | 会場 | 参加者数 |
|--------------|-----------------------|---------------------------|
| 令和6年3月25日(月) | アクトシティ浜松 展示イベントホール | 主に西部の園 53園 学生等 160人 |

ク 人材確保に向けた取組（厚労省補助金）

| 項目 | 内容 |
|------------------|---|
| マンガ/動画の制作・活用 | <p>私立幼稚園・認定こども園で働くことに興味・関心を持たせるため訴求効果の高いマンガ・動画を制作し、協会のHP、YouTubeチャンネル、インスタグラム、交通広告、テレビCM、シネアド（映画館CM）等で発信した。</p> <ul style="list-style-type: none"> ・マンガ 6ページのマンガ ・動画 マンガをもとにした15秒及び30秒の動画 |
| インスタグラムを活用した情報発信 | <p>「幼稚園・認定こども園で働く」ことを意識させる魅力ある発信を、集中して行った。</p> <ul style="list-style-type: none"> ・期間 令和5年10月1日～令和6年1月31日 ・投稿数 118、インプレッション（表示回数）2,250 |
| 交通広告 | <p>県内主要駅に広告を掲載し情報発信を行った。</p> <ul style="list-style-type: none"> ・掲載場所 JR静岡・浜松・草薙駅、静岡鉄道全駅 ・期間 令和6年1月1日～31日 |
| テレビCM | <p>県内4局でテレビCMスポットを実施した。</p> <ul style="list-style-type: none"> ・15秒動画CM×68回 ・期間 令和5年12月～令和6年1月 |
| シネアド (映画館CM) | <p>県内東中西3つの映画館（沼津・静岡・磐田）にて15秒CMを上映した。</p> <ul style="list-style-type: none"> ・期間 令和5年12月22日～令和6年1月18日 ・上映作品 劇場版 SPY×FAMILY CODE:White |

IV 企画調整事業

ア 静私幼だよりの発行

| No | 発行日 | 主な掲載内容 |
|-----|------------------------------------|---|
| 198 | R5. 7. 15 (10 ページ、 5,000 部) | 理事長挨拶、県私学振興課長寄稿、定時総会、 特集「子どもと大人の育ちを手伝う仕事」、 特集「可能性を引き出すリーダーシップ」、 コミュニティ、もの思い、 「乳幼児期の体力づくりの考え方」 |
| 199 | R5. 12. 15 (10 ページ、 5,000 部) | 夏の研修報告、 特集「子どもと大人の育ちを手伝う仕事」、 特集「可能性を引き出すリーダーシップ」、 コミュニティ、もの思い、 「多様性を楽しくまなぶ、海外園とのオンライン国際交流」 |
| 200 | R6. 3. 15 (10 ページ、 5,000 部) | 教員養成機関との意見交換会、 特集「子どもと大人の育ちを手伝う仕事」、 特集「子どもたちと表現を分かち合うためのヒント」、 コミュニティ、もの思い、 「歴代広報委員長一覧・現広報委員の一言感想」 |

正味財産増減計算書

令和 5年 4月 1日から令和 6年 3月31日まで

(単位:円)

| 科目 | 当年度 | 前年度 | 増減 |
|--------------------|-------------|-------------|-------------|
| I 一般正味財産増減の部 | | | |
| 1. 経常増減の部 | | | |
| (1) 経常収益 | | | |
| 基本財産運用益 | | | |
| 基本財産受取利息振替額 | 60 | 20 | 40 |
| 基本財産運用益計 | 60 | 20 | 40 |
| 特定資産運用益 | | | |
| 特定資産(貸付金)受取利息 | 1,078,065 | 1,594,424 | △ 516,359 |
| 特定資産(貸付事業積立資産)受取利息 | 49,215,362 | 46,683,047 | 2,532,315 |
| 特定資産(財務調整)受取利息 | 443 | 266 | 177 |
| 特定資産売却益 | | | 0 |
| 特定資産評価益 | 19,837,701 | 5,608,676 | 14,229,025 |
| 特定資産運用益計 | 70,131,571 | 53,886,413 | 16,245,158 |
| 受取会費 | | | |
| 会員受取会費 | 36,616,760 | 38,854,560 | △ 2,237,800 |
| 研修等受取会費 | 898,000 | 433,000 | 465,000 |
| 受取会費計 | 37,514,760 | 39,287,560 | △ 1,772,800 |
| 受取負担金 | | | |
| 受取負担金 | 0 | 30,000 | △ 30,000 |
| 受取負担金 | 0 | 30,000 | △ 30,000 |
| 受取補助金等 | | | |
| 受取県費補助金振替額 | 10,056,658 | 10,056,658 | 0 |
| 受取国庫補助金等 | 8,188,000 | 4,435,000 | 3,753,000 |
| 受取補助金等計 | 18,244,658 | 14,491,658 | 3,753,000 |
| 雑収益 | | | |
| 受取利息 | 516 | 500 | 16 |
| 受取退職給付金 | 0 | 1,950,000 | △ 1,950,000 |
| 雑収益 | 540,400 | 440,000 | 100,400 |
| 雑収益計 | 540,916 | 2,390,500 | △ 1,849,584 |
| 経常収益計 | 126,431,965 | 110,086,151 | 16,345,814 |
| (2) 経常費用 | | | |
| 事業費 | | | |
| 給料手当 | 22,340,850 | 19,643,611 | 2,697,239 |
| 臨時雇賃金 | 1,330,484 | 1,528,080 | △ 197,596 |
| 法定福利費 | 3,661,563 | 3,106,410 | 555,153 |
| 福利厚生費 | 441,090 | | 441,090 |
| 旅費交通費 | 5,508,500 | 5,089,150 | 419,350 |
| 通信運搬費 | 411,977 | 661,399 | △ 249,422 |
| 建物減価償却費 | 1,462,868 | 1,462,868 | 0 |
| 建物付属設備減価償却費 | 579,458 | 241,440 | 338,018 |
| 什器備品減価償却費 | 250,655 | 298,998 | △ 48,343 |
| ソフトウェア償却費 | 379,340 | 263,296 | 116,044 |
| 消耗品費 | 574,205 | 628,976 | △ 54,771 |
| 印刷製本費 | 2,319,371 | 2,626,911 | △ 307,540 |
| 賃借料 | 5,319,600 | 4,591,912 | 727,688 |
| 保険料 | 25,756 | 11,706 | 14,050 |
| 諸謝金 | 8,685,486 | 10,359,301 | △ 1,673,815 |
| 租税公課 | 7,547,326 | 7,172,602 | 374,724 |
| 支払助成金 | 11,011,737 | 12,941,856 | △ 1,930,119 |
| 委託費 | 10,493,210 | 6,465,954 | 4,027,256 |
| 会議費 | 440,723 | 405,610 | 35,113 |
| 教材費 | 64,984 | 187,558 | △ 122,574 |
| 慶弔費 | 1,560,000 | 1,660,000 | △ 100,000 |
| 支払手数料 | 195,195 | 174,790 | 20,405 |
| 雑費 | 117,652 | 115,266 | 2,386 |
| 事業費計 | 84,722,030 | 79,637,694 | 5,084,336 |

(単位:円)

| 科目 | 当年度 | 前年度 | 増減 |
|-----------------|---------------|---------------|-------------|
| 管理費 | | | |
| 給料手当 | 3,202,651 | 6,216,674 | △ 3,014,023 |
| 臨時雇賃金 | 147,831 | 0 | 147,831 |
| 法定福利費 | 1,200,496 | 1,444,383 | △ 243,887 |
| 福利厚生費 | 172,740 | 188,981 | △ 16,241 |
| 会議費 | 1,662,269 | 2,346,246 | △ 683,977 |
| 交際費 | 215,000 | 20,880 | 194,120 |
| 旅費交通費 | 39,365 | 36,660 | 2,705 |
| 通信運搬費 | 210,811 | 77,428 | 133,383 |
| 建物減価償却費 | 365,716 | 365,716 | 0 |
| 建物付属設備減価償却費 | 144,865 | 60,361 | 84,504 |
| 什器備品減価償却費 | 52,959 | 69,115 | △ 16,156 |
| ソフトウェア償却費 | 94,833 | 65,824 | 29,009 |
| 消耗品費 | 169,147 | 352,313 | △ 183,166 |
| 修繕費 | 70,400 | 237,380 | △ 166,980 |
| 印刷製本費 | 134,390 | 115,881 | 18,509 |
| 光熱水料費 | 484,738 | 292,597 | 192,141 |
| 賃借料 | 1,302,261 | 1,320,388 | △ 18,127 |
| 保険料 | 4,940 | 12,990 | △ 8,050 |
| 租税公課 | 72,702 | 71,419 | 1,283 |
| 委託費 | 1,543,641 | 1,802,732 | △ 259,091 |
| 支払負担金 | 95,000 | 131,000 | △ 36,000 |
| 支払手数料 | 158,782 | 158,328 | 454 |
| 管理諸費 | 550 | 42,200 | △ 41,650 |
| 雑費 | 17,398 | 63,774 | △ 46,376 |
| 管理費計 | 11,563,485 | 15,493,270 | △ 3,929,785 |
| 経常費用計 | 96,285,515 | 95,130,964 | 1,154,551 |
| 評価損益等調整前当期経常増減額 | 30,146,450 | 14,955,187 | 15,191,263 |
| 当期経常増減額 | 30,146,450 | 14,955,187 | 15,191,263 |
| 2. 経常外増減の部 | | | |
| (1) 経常外収益 | | | |
| 経常外収益計 | | | |
| (2) 経常外費用 | | | |
| 経常外費用計 | | | |
| 当期経常外増減額 | | | |
| 当期一般正味財産増減額 | 30,146,450 | 14,955,187 | 15,191,263 |
| 一般正味財産期首残高 | 1,208,812,149 | 1,193,856,962 | 14,955,187 |
| 一般正味財産期末残高 | 1,238,958,599 | 1,208,812,149 | 30,146,450 |
| II 指定正味財産増減の部 | | | |
| 基本財産運用益 | | | |
| 基本財産受取利息 | 60 | 20 | 40 |
| 基本財産運用益計 | 60 | 20 | 40 |
| 受取補助金等 | | | |
| 受取事業費補助金(指) | 9,850,000 | 9,850,000 | 0 |
| 受取補助金等計 | 9,850,000 | 9,850,000 | 0 |
| 一般正味財産への振替額 | | | |
| 一般正味財産への振替額 | 10,056,718 | 10,056,678 | 40 |
| 当期指定正味財産増減額 | △ 206,658 | △ 206,658 | 0 |
| 指定正味財産期首残高 | 293,761,156 | 293,967,814 | △ 206,658 |
| 指定正味財産期末残高 | 293,554,498 | 293,761,156 | △ 206,658 |
| III 正味財産期末残高 | 1,532,513,097 | 1,502,573,305 | 29,939,792 |

正味財産増減計算書内訳表
令和 5年 4月 1日から令和 6年 3月31日まで

一般社団法人静岡県私立幼稚園振興協会

(単位:円)

| 科目 | 実施事業等会計 | | | その他会計 | | | 法人会計 | 合計 |
|--------------------|-----------------|------------|------------|------------|-----------|------------|------------|-------------|
| | 教員養成研修・ 研究事業 | 地域子育て支援事業 | 小計 | 健全経営推進事業 | 企画調整事業 | 小計 | 小計 | |
| I 一般正味財産増減の部 | | | | | | | | |
| 1. 経常増減の部 | | | | | | | | |
| (1) 経常収益 | | | | | | | | |
| 基本財産運用益 | | | | | | | | |
| 基本財産受取利息振替額 | | | | | | | 60 | 60 |
| 基本財産運用益計 | | | | | | | 60 | 60 |
| 特定資産運用益 | | | | | | | | |
| 特定資産(貸付金)受取利息 | | | | 1,078,065 | | 1,078,065 | | 1,078,065 |
| 特定資産(貸付事業積立資産)受取利息 | | | | 49,215,362 | | 49,215,362 | | 49,215,362 |
| 特定資産(財務調整)受取利息 | | | | | | | 443 | 443 |
| 特定資産評価益 | | | | 19,837,701 | | 19,837,701 | | 19,837,701 |
| 特定資産運用益計 | | | | 70,131,128 | | 70,131,128 | 443 | 70,131,571 |
| 受取会費 | | | | | | | | |
| 会員受取会費 | | | | | | | 36,616,760 | 36,616,760 |
| 研修等受取会費 | 190,000 | | 190,000 | 708,000 | | 708,000 | | 898,000 |
| 受取会費計 | 190,000 | | 190,000 | 708,000 | | 708,000 | 36,616,760 | 37,514,760 |
| 受取補助金等 | | | | | | | | |
| 受取県費補助金振替額 | 5,000,000 | 2,500,000 | 7,500,000 | 2,350,000 | | 2,350,000 | 206,658 | 10,056,658 |
| 受取国庫補助金等 | | | | 8,188,000 | | 8,188,000 | | 8,188,000 |
| 受取補助金等計 | 5,000,000 | 2,500,000 | 7,500,000 | 10,538,000 | | 10,538,000 | 206,658 | 18,244,658 |
| 雑収益 | | | | | | | | |
| 受取利息 | | | | | | | 516 | 516 |
| 雑収益 | | | | | | | 540,400 | 540,400 |
| 雑収益計 | | | | | | | 540,916 | 540,916 |
| 経常収益計 | 5,190,000 | 2,500,000 | 7,690,000 | 81,377,128 | | 81,377,128 | 37,364,837 | 126,431,965 |
| (2) 経常費用 | | | | | | | | |
| 事業費 | | | | | | | | |
| 給料手当 | 10,176,341 | 5,544,107 | 15,720,448 | 3,389,833 | 3,230,569 | 6,620,402 | | 22,340,850 |
| 臨時雇賃金 | 1,330,484 | | 1,330,484 | | | | | 1,330,484 |
| 法定福利費 | 1,868,848 | 850,839 | 2,719,687 | 470,938 | 470,938 | 941,876 | | 3,661,563 |
| 福利厚生費 | | | | 441,090 | | 441,090 | | 441,090 |
| 旅費交通費 | 2,709,700 | 512,240 | 3,221,940 | 1,318,760 | 967,800 | 2,286,560 | | 5,508,500 |
| 通信運搬費 | 96,488 | 66,738 | 163,226 | 99,547 | 149,204 | 248,751 | | 411,977 |
| 建物減価償却費 | 365,717 | 365,717 | 731,434 | 365,717 | 365,717 | 731,434 | | 1,462,868 |
| 建物付属設備減価償却費 | 144,865 | 144,865 | 289,730 | 144,865 | 144,863 | 289,728 | | 579,458 |
| 什器備品減価償却費 | 91,778 | 52,959 | 144,737 | 52,959 | 52,959 | 105,918 | | 250,655 |
| ソフトウェア償却費 | 94,835 | 94,835 | 189,670 | 94,835 | 94,835 | 189,670 | | 379,340 |
| 消耗品費 | 140,323 | 76,052 | 216,375 | 287,771 | 70,059 | 357,830 | | 574,205 |
| 印刷製本費 | 157,485 | | 157,485 | 401,477 | 1,760,409 | 2,161,886 | | 2,319,371 |
| 貸借料 | 3,164,166 | 105,629 | 3,269,795 | 1,736,184 | 313,621 | 2,049,805 | | 5,319,600 |
| 保険料 | 4,939 | 4,939 | 9,878 | 10,939 | | 15,878 | | 25,756 |
| 諸謝金 | 2,594,393 | 5,550,750 | 8,145,143 | 233,877 | 306,466 | 540,343 | | 8,685,486 |
| 租税公課 | | | | 7,547,326 | | 7,547,326 | | 7,547,326 |
| 支払助成金 | 1,649,780 | 7,858,213 | 9,507,993 | 403,744 | 1,100,000 | 1,503,744 | | 11,011,737 |
| 委託費 | 427,900 | | 427,900 | 9,492,210 | 573,100 | 10,065,310 | | 10,493,210 |
| 会議費 | 230,421 | | 230,421 | 198,586 | 11,716 | 210,302 | | 440,723 |
| 教材費 | 64,984 | | 64,984 | | | | | 64,984 |
| 慶弔費 | | | | 1,560,000 | | 1,560,000 | | 1,560,000 |
| 支払手数料 | 32,065 | 62,645 | 94,710 | 89,375 | 11,110 | 100,485 | | 195,195 |
| 雑費 | 83,084 | | 83,084 | 34,568 | | 34,568 | | 117,652 |
| 事業費計 | 25,428,596 | 21,290,528 | 46,719,124 | 28,374,601 | 9,628,305 | 38,002,906 | | 84,722,030 |

(単位:円)

| 科目 | 実施事業等会計 | | | その他会計 | | | 法人会計 | 合計 |
|-------------------|-----------------|--------------|--------------|------------|-------------|------------|------------|---------------|
| | 教員養成研修・ 研究事業 | 地域子育て支援事業 | 小計 | 健全経営推進事業 | 企画調整事業 | 小計 | 小計 | |
| 管理費 | | | | | | | | |
| 給料手当 | | | | | | | 3,202,651 | 3,202,651 |
| 臨時雇賃金 | | | | | | | 147,831 | 147,831 |
| 法定福利費 | | | | | | | 1,200,496 | 1,200,496 |
| 福利厚生費 | | | | | | | 172,740 | 172,740 |
| 会議費 | | | | | | | 1,662,269 | 1,662,269 |
| 交際費 | | | | | | | 215,000 | 215,000 |
| 旅費交通費 | | | | | | | 39,365 | 39,365 |
| 通信運搬費 | | | | | | | 210,811 | 210,811 |
| 建物減価償却費 | | | | | | | 365,716 | 365,716 |
| 建物付属設備減価償却費 | | | | | | | 144,865 | 144,865 |
| 什器備品減価償却費 | | | | | | | 52,959 | 52,959 |
| ソフトウェア償却費 | | | | | | | 94,833 | 94,833 |
| 消耗品費 | | | | | | | 169,147 | 169,147 |
| 修繕費 | | | | | | | 70,400 | 70,400 |
| 印刷製本費 | | | | | | | 134,390 | 134,390 |
| 光熱水料費 | | | | | | | 484,738 | 484,738 |
| 賃借料 | | | | | | | 1,302,261 | 1,302,261 |
| 保険料 | | | | | | | 4,940 | 4,940 |
| 租税公課 | | | | | | | 72,702 | 72,702 |
| 委託費 | | | | | | | 1,543,641 | 1,543,641 |
| 支払負担金 | | | | | | | 95,000 | 95,000 |
| 支払手数料 | | | | | | | 158,782 | 158,782 |
| 管理諸費 | | | | | | | 550 | 550 |
| 雑費 | | | | | | | 17,398 | 17,398 |
| 管理費計 | | | | | | | 11,563,485 | 11,563,485 |
| 経費用計 | 25,428,596 | 21,290,528 | 46,719,124 | 28,374,601 | 9,628,305 | 38,002,906 | 11,563,485 | 96,285,515 |
| 評価損益等調整前当期経常増減額 | △ 20,238,596 | △ 18,790,528 | △ 39,029,124 | 53,002,527 | △ 9,628,305 | 43,374,222 | 25,801,352 | 30,146,450 |
| 当期経常増減額 | △ 20,238,596 | △ 18,790,528 | △ 39,029,124 | 53,002,527 | △ 9,628,305 | 43,374,222 | 25,801,352 | 30,146,450 |
| 2. 経常外増減の部 | | | | | | | | |
| (1) 経常外収益 | | | | | | | | |
| 経常外収益計 | | | | | | | | |
| (2) 経常外費用 | | | | | | | | |
| 経常外費用計 | | | | | | | | |
| 当期経常外増減額 | | | | | | | | |
| 他会計振替前当期一般正味財産増減額 | △ 20,238,596 | △ 18,790,528 | △ 39,029,124 | 53,002,527 | △ 9,628,305 | 43,374,222 | 25,801,352 | 30,146,450 |
| 当期一般正味財産増減額 | △ 20,238,596 | △ 18,790,528 | △ 39,029,124 | 53,002,527 | △ 9,628,305 | 43,374,222 | 25,801,352 | 30,146,450 |
| 一般正味財産期首残高 | | | | | | | | 1,208,812,149 |
| 一般正味財産期末残高 | | | | | | | | 1,238,958,599 |
| II 指定正味財産増減の部 | | | | | | | | |
| 基本財産運用益 | | | | | | | | |
| 基本財産受取利息 | | | | | | | 60 | 60 |
| 基本財産運用益計 | | | | | | | 60 | 60 |
| 受取補助金等 | | | | | | | | |
| 受取事業費補助金(指) | 5,000,000 | 2,500,000 | 7,500,000 | 2,350,000 | | 2,350,000 | | 9,850,000 |
| 受取補助金等計 | 5,000,000 | 2,500,000 | 7,500,000 | 2,350,000 | | 2,350,000 | | 9,850,000 |
| 一般正味財産への振替額 | | | | | | | | |
| 一般正味財産への振替額 | 5,000,000 | 2,500,000 | 7,500,000 | 2,350,000 | | 2,350,000 | 206,718 | 10,056,718 |
| 当期指定正味財産増減額 | 0 | 0 | 0 | 0 | | 0 | △ 206,658 | △ 206,658 |
| 指定正味財産期首残高 | 0 | 0 | 0 | 0 | | 0 | | 293,761,156 |
| 指定正味財産期末残高 | 0 | 0 | 0 | 0 | | 0 | | 293,554,498 |
| III 正味財産期末残高 | | | | | | | | 1,532,513,097 |

貸借対照表
令和 6年 3月31日現在

一般社団法人静岡県私立幼稚園振興協会

(単位:円)

| 科目 | 当年度 | 前年度 | 増減 |
|-------------------|---------------|---------------|--------------|
| I 資産の部 | | | |
| 1. 流動資産 | | | |
| 普通預金 | 15,400,705 | 4,822,879 | 10,577,826 |
| 未収金 | 9,850,000 | 16,235,000 | △ 6,385,000 |
| 貯蔵品 | 10,308 | 10,308 | 0 |
| 流動資産合計 | 25,261,013 | 21,068,187 | 4,192,826 |
| 2. 固定資産 | | | |
| (1) 基本財産 | | | |
| 基本財産特定預金(基) | 2,000,000 | 2,000,000 | 0 |
| 基本財産合計 | 2,000,000 | 2,000,000 | 0 |
| (2) 特定資産 | | | |
| 長期貸付金(特) | 81,300,000 | 121,693,000 | △ 40,393,000 |
| 退職給付引当資産(特) | 708,000 | 663,000 | 45,000 |
| 建物減価償却引当資産(特) | 23,932,468 | 22,103,884 | 1,828,584 |
| 貸付事業積立預金(普通預金) | 203,410,379 | 167,068,658 | 36,341,721 |
| 貸付事業積立預金(有価証券) | 143,945,096 | 124,692,478 | 19,252,618 |
| 貸付事業積立預金(投資有価証券) | 1,595,238,583 | 1,594,653,500 | 585,083 |
| 特定資産合計 | 2,048,534,526 | 2,030,874,520 | 17,660,006 |
| (3) その他固定資産 | | | |
| 建物 | 66,844,904 | 68,673,488 | △ 1,828,584 |
| 建物付属設備 | 9,784,676 | 10,508,999 | △ 724,323 |
| 什器備品 | 433,058 | 654,112 | △ 221,054 |
| ソフトウェア | 2,425,574 | 723,947 | 1,701,627 |
| 定期預金 | 25,000,000 | 25,000,000 | 0 |
| その他固定資産合計 | 104,488,212 | 105,560,546 | △ 1,072,334 |
| 固定資産合計 | 2,155,022,738 | 2,138,435,066 | 16,587,672 |
| 資産合計 | 2,180,283,751 | 2,159,503,253 | 20,780,498 |
| II 負債の部 | | | |
| 1. 流動負債 | | | |
| 未払金 | 1,460,913 | 4,065,551 | △ 2,604,638 |
| 前受金 | 33,000 | 66,000 | △ 33,000 |
| 預り金 | 38,200 | 40,121 | △ 1,921 |
| 賞与引当金 | 1,829,171 | 1,586,526 | 242,645 |
| 流動負債合計 | 3,361,284 | 5,758,198 | △ 2,396,914 |
| 2. 固定負債 | | | |
| 協会預り金 | 643,701,370 | 650,508,750 | △ 6,807,380 |
| 退職給付引当金 | 708,000 | 663,000 | 45,000 |
| 固定負債合計 | 644,409,370 | 651,171,750 | △ 6,762,380 |
| 負債合計 | 647,770,654 | 656,929,948 | △ 9,159,294 |
| III 正味財産の部 | | | |
| 1. 指定正味財産 | | | |
| 基金造成費補助金 | 284,000,000 | 284,000,000 | 0 |
| 寄付金 | 9,554,498 | 9,761,156 | △ 206,658 |
| 指定正味財産合計 | 293,554,498 | 293,761,156 | △ 206,658 |
| (うち基本財産への充当額) | | | |
| (うち特定資産への充当額) | | | |
| 2. 一般正味財産 | 1,238,958,599 | 1,208,812,149 | 30,146,450 |
| (うち基本財産への充当額) | | | |
| (うち特定資産への充当額) | | | |
| 正味財産合計 | 1,532,513,097 | 1,502,573,305 | 29,939,792 |
| 負債及び正味財産合計 | 2,180,283,751 | 2,159,503,253 | 20,780,498 |

1 私立幼稚園・認定こども園への支援・助成の促進を図る諸活動

子ども・子育て支援新制度の施行、幼児教育・保育の無償化など、新しい時代を迎える中、幼児教育の質の更なる向上のために全日本私立幼稚園連合会と連携して国等への要請活動を推進した。

私学助成や子育て支援事業についても、保護者の皆様や県内外の私学団体とも連携して国、県、市町に対して支援と助成の要請活動を展開した。

(1) 県・市町等の行政機関及び議会への要請

(県への要請)

・副知事、政策推進担当部長、スポーツ・文化観光部長、健康福祉部長
令和5年11月15日(水)

・県議会 正副議長、私学振興議員連盟 令和5年11月15日(水)

市町については各地区で要請活動を行った。

(2) 国・県・市町等の関係議員等への要望・陳情及び幼児教育の情報交換会等

(国会議員への要請)

・県内選出の国会議員への陳情(議員会館内) 令和5年12月8日(金)

(3) 私学3団体共催による私学振興ふじのくに大会の開催

開催日 令和5年11月15日(水)

場 所 ホテルグランヒルズ静岡

参加者 約1,000人(うち当協会及びPTA関係者 300人)

(4) 全日本私立幼稚園PTA連合会全国大会への参加

開催日 令和6年2月5日(月)

場 所 アルカディア市ヶ谷

参加者 約300人(うち当協会及びPTA関係者 2人)

(5) その他 地区・地域の保育・教育関係団体活動への協力等

2 全日本私立幼稚園連合会等の事業への参画

全日本私立幼稚園連合会(以下「全日私幼連」)及び(一財)全日本私立幼稚園幼児教育研究機構(以下「全日私幼教育機構」)の主催する会議や事業が開催された。

(1) 総会・理事会等

・令和5年度・定時総会

令和5年5月24日(水) 東京・私学会館

・常任理事会

令和5年4月28日(金) 東京・私学会館

・団体長会・理事会合同会議

令和5年5月12日(金) 東京・私学会館

令和5年10月6日(金)【Zoom】

令和5年11月17日(金)【Zoom】

令和5年12月15日(金) 東京・私学会館

令和6年2月19日(月) 東京・私学会館

令和6年2月28日(水) 東京・私学会館

(2) 研修等

- ・ECEQコーディネーター養成講座 令和5年5月15日(月) 東京・私学会館
- ・令和5年度全国研究研修担当者会議 令和6年1月26日(金)
- ・第38回全日本私立幼稚園連合会 設置者・園長全国研修大会(山形大会)
令和5年10月23日(月)、24日(火)【対面及び配信】山形県山形市
- ・都道府県政策担当者会議 令和5年7月3日(月) 東京・私学会館
- ・こども誰でも通園制度(仮称)の本格実施を見据えた試行的事業に関するオンライン説明会【Zoom】令和5年12月6日(水)

(3) 募金活動

全日私幼連より能登半島地震義援金の募金依頼があり、本県は各園及び父母の会、教職員等124団体の協力を得て5,898,510円を2月29日に、37,871円を3月5日に送金した。(合計5,936,381円)

3 全日私幼連東海北陸地区会の諸行事への参加

(1) 理事会・委員会等

- ・理事会 令和5年5月30日(火)
- ・団体長会議 令和5年4月20日(木)
令和5年5月30日(火)
令和5年10月11日(水)
令和6年2月15日(木)
- ・常置委員会
運営委員会 令和5年7月27日(木) 長野県・長野ホテル犀北館
運営・研究合同委員会 令和5年10月11日(水)
令和6年2月15日(木)
東海北陸地区会ECEQ会議【ZOOM】令和5年12月13日(水)

(2) 東海北陸地区私立幼稚園教育研究長野大会

東海北陸地区内8県の私立幼稚園・認定こども園教職員が一堂に会して、長野県で開催した。

【対面及び配信】令和5年7月27日(木)、28日(金)

(3) 東海北陸地区会ECEQ®コーディネーターフォローアップ研修会

東海北陸地区8県のECEQ®コーディネーターが静岡県に集まりフォローアップ研修会を2回開催した。

【第1回】開催日時 令和5年8月1日(火)8:45~17:00

開催園 焼津豊田幼稚園

講師 秦賢志先生(学校法人小寺学園理事長・
全日本私立幼稚園幼児教育研究機構ECEQ®専門部会副会長)

【第2回】開催日時 令和5年8月23日(木)13:00~16:30

開催場所 静岡県私学会館 5階大会議室

講師 秦賢志先生(学校法人小寺学園理事長・
全日本私立幼稚園幼児教育研究機構ECEQ®専門部会副会長)

4 県内私立幼稚園・認定こども園振興及び連携・交流事業

県内私立幼稚園・認定こども園の振興のため次の事業を実施した。

(1) 全日私幼連 永年勤続表彰該当者の推薦

(20年以上 16人、30年以上 5人、40年以上 2人、50年以上 2人)

(2) 県内外の関係団体との情報交換や会員相互の連携・交流の推進

(3) 幼児教育や自然災害に係る助成情報及び会員への情報提供

(4) 諸会議の案内等、参加者への情報収集機会の充実

5 会議の概要

(1) 総会

【定時総会】

日 時 令和5年6月6日(火)

会 場 ホテルグランヒルズ静岡 5階センチュリールーム

出席者数 会員総数 176人、出席者 157人(内 委任状96人)、欠席19人

議 事 第1号議案 令和4年度事業報告及び財務状況報告

第2号議案 会費の改正

報 告 会員の退会

(2) 理事会

【第1回】

日 時 令和5年5月16日(火)

会 場 静岡県私学会館5階大会議室

出席者数 理事数 22人、出席理事 19人、出席監事 1人

議 事 第1号議案 令和4年度事業報告及び財務状況報告

報 告 会員の退会

【第2回】

日 時 令和6年2月16日(金)

会 場 静岡県私学会館5階大会議室

出席者数 理事数 22人、出席理事 18人、出席監事 2人

議 事 第1号議案 令和6年度事業計画及び収支予算

報 告 会員の退会

(3) 定期監査

【令和5年度 監査会】

日 時 令和5年5月10日(水) (一社)静岡県私立幼稚園振興協会終了後

会 場 静岡県私学会館 4階会議室

執 行 者 監事 柿野 敏和

監事 相田 芳久

<参考>

令和5年度静岡県私立幼稚園PTA連合会事業報告書

1 会議の開催及び参加

(1) 定時総会

日 時 令和5年7月4日(火) 13時15分～
会 場 グランシップ 中ホール「大地」
出 席 会員450名 出席189名 委任状234名 欠席27名
議事内容 ア 令和4年度事業報告及び収支決算について
イ 令和5年度役員選出について
ウ 令和5年度事業計画(案)及び収支予算(案)について

(2) 理事会

第1回理事会

日 時 令和5年6月12日(月) 11時～
会 場 静岡県私学会館3階 中会議室
出 席 定数24名 出席13名 委任状11名
議事内容 ア 令和4年度事業報告及び収支決算について
イ 令和5年度事業計画(案)及び収支予算(案)について
ウ 令和5年度役員選出について
エ 令和5年度定時総会の開催について

第2回理事会

日 時 令和5年7月4日(火) 11時30分～
会 場 グランシップ9階 会議室904
出 席 定数24名 出席12名 委任状10名 欠席2名
議事内容 ア 令和5年度役員選出について
イ 令和5年度定時総会の開催について

第3回理事会

日 時 令和5年11月20日(月) 14時～
会 場 静岡県私学会館5階 大会議室
出 席 定数24名 出席13名 委任状9名 欠席2名
議事内容 令和6年度以降の役員選出について

(3) 全日本私立幼稚園PTA連合会東海北陸地区協議会

PTA常任委員会

日 時 令和5年5月30日(火) 14時30分～
会 場 名古屋ガーデンパレス
参加者 1名

(4) 全日本私立幼稚園PTA連合会

令和5年度委員総会

日 時 令和5年7月25日(火) 13時30分～
会 場 東京・私学会館
参加者 1名

2 大会の開催及び参加

(1) 第37回全日本私立幼稚園PTA連合会全国大会

日 時 令和6年2月5日(月)13時～
会 場 東京・アルカディア市ヶ谷
参 加 者 3名

(2) 令和5年度私学振興ふじのくに大会(主催:私学5団体)

日 時 令和5年11月15日(水)13時30分～
会 場 ホテルグランヒルズ静岡5階「センチュリールーム」
参 加 者 約1,000名

3 研修会の開催

(1) 会員研修会(定時総会終了後)

日 時 令和5年7月4日(火)14時～
会 場 グランシップ 中ホール「大地」
参 加 者 266名
演 題 子は育ち親も育つ、楽しまなくっちゃもったいない
講 師 育児漫画家・イラストレーター 高野 優 先生

4 関係行政機関、議員等への陳情

県関係部局、県議会議員に経常費助成等の堅持・拡充等、私立学校退職基金造成費及び私立学校教職員研修事業費への助成の拡充、教職員の人材確保のための支援・処遇改善対策の充実、園児送迎等の安全管理対策への財政支援の充実等の陳情を行った。

また、静岡県選出国會議員に経常費助成等の拡充、幼児教育無償化の拡充、教員等の処遇改善対策の充実、園児送迎等の安全管理対策への財政支援の充実、私立幼稚園施設整備費補助の充実等の陳情を行った。

5 令和4年度決算監査

日 時 令和5年6月12日(月)10時～
会 場 静岡県私学会館4階 会議室
執行者 監 事 こばとこども園 黒山 慶吾
同 てるみ幼稚園 柿野 敏和

第2章

資料・データ

- ◇ 令和5年度幼稚園及び幼保連携型認定こども園、
保育所に関する調べ…………… 31
- ◇ 令和5年度市町別私立幼稚園関係助成状況等調査結果…………… 47
- ◇ 令和5年度私立幼稚園等納付金等調べ…………… 60
- ◇ 一般社団法人静岡県私立幼稚園振興協会「組織図」…………… 66
- ◇ 令和5年度市町別園児数等一覧表…………… 67
- ◇ 静岡県の私立幼稚園に対する経常費補助単価の推移…………… 68

令和5年度

幼稚園及び幼保連携型認定こども園、保育所に関する調べ

1 幼稚園※に関する調べ ※幼稚園型認定こども園を含む

※「令和5年度学校基本調査報告書」（県知事直轄組織統計調査課）
より抜粋（令和5年5月1日現在）

- ・総括表（公立・私立）
- ・年齢別在園者数総括表（公立・私立）
- ・職名別教員数

2 幼保連携型認定こども園に関する調べ

※「令和5年度学校基本調査報告書」（県知事直轄組織統計調査課）
より抜粋（令和5年5月1日現在）

- ・総括表（公立・私立）
- ・年齢別在園者数総括表（公立・私立）
- ・職名別教員数

3 保育所に関する調べ

- ・年齢別入所児童数（公立・私立）

※資料：静岡県健康福祉部こども未来局こども未来課の調査による

1 幼稚園に関する調べ

幼稚園総括表（公立・私立）

| 区 分 | 園 数 | | 学級数 | 在 園 者 数 | | | 認 可 定員数 | 修了 者数 | 教員数（本務者） | | | 職員数 （本務者） |
|---------------|------------|----------|--------------|---------------|---------------|---------------|---------------|---------------|--------------|------------|--------------|--------------|
| | 計 | うち分園 | | 計 | 男 | 女 | | | 計 | 男 | 女 | |
| 令和元年度 | 385 | 4 | 1,882 | 37,470 | 19,076 | 18,394 | 69,243 | 14,208 | 3,275 | 195 | 3,080 | 477 |
| 令和2年度 | 366 | 4 | 1,750 | 34,376 | 17,440 | 16,936 | 66,566 | 13,333 | 3,114 | 185 | 2,929 | 430 |
| 令和3年度 | 350 | 4 | 1,634 | 30,886 | 15,556 | 15,330 | 64,026 | 12,236 | 2,937 | 174 | 2,763 | 381 |
| 令和4年度 | 340 | 4 | 1,550 | 27,734 | 14,005 | 13,729 | 61,543 | 11,220 | 2,857 | 175 | 2,682 | 386 |
| 令和5年度 | 328 | 4 | 1,461 | 24,401 | 12,381 | 12,020 | 59,196 | 10,144 | 2,705 | 163 | 2,542 | 337 |
| 国立 | 1 | - | 5 | 79 | 48 | 31 | 160 | 38 | 8 | 1 | 7 | 1 |
| 公立 | 171 | 4 | 507 | 6,505 | 3,382 | 3,123 | 24,248 | 2,876 | 999 | 50 | 949 | 54 |
| 私立 | 156 | - | 949 | 17,817 | 8,951 | 8,866 | 34,788 | 7,230 | 1,698 | 112 | 1,586 | 282 |
| 伊豆半島地域 | 62 | 3 | 213 | 3,400 | 1,708 | 1,692 | 9,113 | 1,302 | 409 | 23 | 386 | 63 |
| ※沼津市 | 15 | - | 88 | 1,521 | 753 | 768 | 2,975 | 566 | 166 | 12 | 154 | 37 |
| 熱海市 | 4 | - | 6 | 40 | 27 | 13 | 460 | 23 | 9 | - | 9 | - |
| ※三島市 | 13 | - | 47 | 761 | 402 | 359 | 1,715 | 288 | 91 | 4 | 87 | 15 |
| 伊東市 | 16 | 3 | 24 | 310 | 146 | 164 | 1,618 | 130 | 54 | 3 | 51 | 8 |
| 下田市 | - | - | - | - | - | - | - | 8 | - | - | - | - |
| 伊豆市 | - | - | - | - | - | - | - | - | - | - | - | - |
| 伊豆の国市 | 5 | - | 18 | 321 | 179 | 142 | 880 | 113 | 29 | 3 | 26 | - |
| 東伊豆町 | 1 | - | 3 | 30 | 8 | 22 | 210 | 14 | 9 | - | 9 | - |
| 河津町 | 1 | - | 3 | 43 | 22 | 21 | 180 | 19 | 7 | - | 7 | - |
| 南伊豆町 | - | - | - | - | - | - | - | - | - | - | - | - |
| 松崎町 | 1 | - | 3 | 27 | 13 | 14 | 90 | 9 | 6 | - | 6 | - |
| 西伊豆町 | - | - | - | - | - | - | - | - | - | - | - | - |
| ※函南町 | 6 | - | 21 | 347 | 158 | 189 | 985 | 132 | 38 | 1 | 37 | 3 |
| 東部地域 | 82 | - | 403 | 6,857 | 3,480 | 3,377 | 14,867 | 2,627 | 771 | 38 | 733 | 121 |
| ※沼津市 | 15 | - | 88 | 1,521 | 753 | 768 | 2,975 | 566 | 166 | 12 | 154 | 37 |
| ※三島市 | 13 | - | 47 | 761 | 402 | 359 | 1,715 | 288 | 91 | 4 | 87 | 15 |
| 富士宮市 | 9 | - | 48 | 821 | 427 | 394 | 1,830 | 319 | 89 | 4 | 85 | 22 |
| 富士市 | 15 | - | 89 | 1,655 | 865 | 790 | 3,307 | 664 | 157 | 7 | 150 | 24 |
| 御殿場市 | 8 | - | 43 | 691 | 328 | 363 | 1,685 | 265 | 97 | 4 | 93 | 9 |
| 裾野市 | 8 | - | 27 | 411 | 214 | 197 | 970 | 147 | 59 | 4 | 55 | 5 |
| ※函南町 | 6 | - | 21 | 347 | 158 | 189 | 985 | 132 | 38 | 1 | 37 | 3 |
| 清水町 | 4 | - | 19 | 280 | 146 | 134 | 770 | 113 | 21 | 1 | 20 | 1 |
| 長泉町 | 4 | - | 21 | 370 | 187 | 183 | 630 | 133 | 53 | 1 | 52 | 5 |
| 小山町 | - | - | - | - | - | - | - | - | - | - | - | - |
| 中部地域 | 70 | 1 | 380 | 6,418 | 3,244 | 3,174 | 13,641 | 2,615 | 651 | 53 | 598 | 103 |
| 静岡市 | 30 | - | 178 | 2,997 | 1,540 | 1,457 | 6,201 | 1,292 | 317 | 20 | 297 | 55 |
| 島田市 | 6 | - | 26 | 472 | 215 | 257 | 975 | 183 | 54 | 4 | 50 | 12 |
| 焼津市 | 17 | 1 | 94 | 1,563 | 794 | 769 | 3,330 | 626 | 141 | 9 | 132 | 19 |
| 藤枝市 | 12 | - | 66 | 1,111 | 559 | 552 | 2,450 | 395 | 110 | 16 | 94 | 15 |
| 牧之原市 | 2 | - | 2 | 14 | 8 | 6 | 165 | 6 | 6 | 1 | 5 | - |
| 吉田町 | 2 | - | 14 | 261 | 128 | 133 | 450 | 111 | 23 | 3 | 20 | 2 |
| 川根本町 | 1 | - | - | - | - | - | 70 | 2 | - | - | - | - |
| 西部地域 | 148 | - | 621 | 10,355 | 5,262 | 5,093 | 27,250 | 4,586 | 1,169 | 66 | 1,103 | 105 |
| 浜松市 | 102 | - | 441 | 7,404 | 3,782 | 3,622 | 19,435 | 3,238 | 818 | 58 | 760 | 78 |
| 磐田市 | 17 | - | 75 | 1,346 | 687 | 659 | 3,520 | 642 | 163 | 2 | 161 | 12 |
| 掛川市 | 4 | - | 26 | 498 | 254 | 244 | 835 | 238 | 69 | 2 | 67 | 4 |
| 袋井市 | 9 | - | 27 | 445 | 218 | 227 | 1,220 | 174 | 36 | 1 | 35 | 5 |
| 湖西市 | 3 | - | 12 | 154 | 82 | 72 | 420 | 70 | 21 | - | 21 | 3 |
| 御前崎市 | 5 | - | 16 | 189 | 92 | 97 | 790 | 87 | 22 | - | 22 | 2 |
| 菊川市 | 2 | - | 9 | 187 | 84 | 103 | 400 | 79 | 24 | - | 24 | 1 |
| 森町 | 6 | - | 15 | 132 | 63 | 69 | 630 | 58 | 16 | 3 | 13 | - |

※伊豆半島地域と東部地域に重複する市町（沼津市、三島市、函南町）があるため、地域の合計値と県計値は一致しない。（以降の統計表も同じ）

公立幼稚園

| 区 分 | 園 数 | | 学級数 | 在 園 者 数 | | | 認 可 定員数 | 修了 者数 | 教員数（本務者） | | | 職員数 （本務者） |
|---------------|------------|----------|------------|--------------|--------------|--------------|---------------|--------------|------------|-----------|------------|--------------|
| | 計 | うち分園 | | 計 | 男 | 女 | | | 計 | 男 | 女 | |
| 令和元年度 | 206 | 4 | 711 | 12,016 | 6,191 | 5,825 | 29,715 | 4,920 | 1,283 | 63 | 1,220 | 108 |
| 令和2年度 | 196 | 4 | 653 | 10,474 | 5,345 | 5,129 | 28,295 | 4,422 | 1,213 | 60 | 1,153 | 69 |
| 令和3年度 | 187 | 4 | 589 | 8,874 | 4,506 | 4,368 | 26,835 | 4,010 | 1,110 | 51 | 1,059 | 53 |
| 令和4年度 | 179 | 4 | 539 | 7,519 | 3,853 | 3,666 | 25,340 | 3,435 | 1,049 | 53 | 996 | 57 |
| 令和5年度 | 171 | 4 | 507 | 6,505 | 3,382 | 3,123 | 24,248 | 2,876 | 999 | 50 | 949 | 54 |
| | | | | | | | | | | | | |
| | | | | | | | | | | | | |
| | | | | | | | | | | | | |
| 伊豆半島地域 | 42 | 3 | 110 | 1,555 | 799 | 756 | 5,303 | 609 | 208 | 11 | 197 | 22 |
| ※沼津市 | 1 | - | 3 | 16 | 7 | 9 | 140 | 7 | 5 | - | 5 | 1 |
| 熱海市 | 3 | - | 6 | 40 | 27 | 13 | 260 | 23 | 9 | - | 9 | - |
| ※三島市 | 10 | - | 35 | 511 | 277 | 234 | 1,220 | 199 | 63 | 4 | 59 | 10 |
| 伊東市 | 14 | 3 | 18 | 220 | 108 | 112 | 1,338 | 85 | 42 | 3 | 39 | 8 |
| 下田市 | - | - | - | - | - | - | - | 8 | - | - | - | - |
| 伊豆市 | - | - | - | - | - | - | - | - | - | - | - | - |
| 伊豆の国市 | 5 | - | 18 | 321 | 179 | 142 | 880 | 113 | 29 | 3 | 26 | - |
| 東伊豆町 | 1 | - | 3 | 30 | 8 | 22 | 210 | 14 | 9 | - | 9 | - |
| 河津町 | 1 | - | 3 | 43 | 22 | 21 | 180 | 19 | 7 | - | 7 | - |
| 南伊豆町 | - | - | - | - | - | - | - | - | - | - | - | - |
| 松崎町 | 1 | - | 3 | 27 | 13 | 14 | 90 | 9 | 6 | - | 6 | - |
| 西伊豆町 | - | - | - | - | - | - | - | - | - | - | - | - |
| ※函南町 | 6 | - | 21 | 347 | 158 | 189 | 985 | 132 | 38 | 1 | 37 | 3 |
| | | | | | | | | | | | | |
| 東部地域 | 40 | - | 151 | 2,196 | 1,111 | 1,085 | 6,300 | 868 | 302 | 11 | 291 | 31 |
| ※沼津市 | 1 | - | 3 | 16 | 7 | 9 | 140 | 7 | 5 | - | 5 | 1 |
| ※三島市 | 10 | - | 35 | 511 | 277 | 234 | 1,220 | 199 | 63 | 4 | 59 | 10 |
| 富士宮市 | - | - | - | - | - | - | - | - | - | - | - | - |
| 富士市 | 5 | - | 19 | 295 | 163 | 132 | 980 | 119 | 38 | 1 | 37 | 6 |
| 御殿場市 | 6 | - | 28 | 402 | 190 | 212 | 1,185 | 168 | 72 | 2 | 70 | 7 |
| 裾野市 | 5 | - | 17 | 219 | 114 | 105 | 720 | 83 | 41 | 2 | 39 | - |
| ※函南町 | 6 | - | 21 | 347 | 158 | 189 | 985 | 132 | 38 | 1 | 37 | 3 |
| 清水町 | 4 | - | 19 | 280 | 146 | 134 | 770 | 113 | 21 | 1 | 20 | 1 |
| 長泉町 | 3 | - | 9 | 126 | 56 | 70 | 300 | 47 | 24 | - | 24 | 3 |
| 小山町 | - | - | - | - | - | - | - | - | - | - | - | - |
| | | | | | | | | | | | | |
| 中部地域 | 7 | 1 | 18 | 176 | 100 | 76 | 805 | 82 | 31 | 1 | 30 | - |
| 静岡市 | - | - | - | - | - | - | - | - | - | - | - | - |
| 島田市 | - | - | - | - | - | - | - | - | - | - | - | - |
| 焼津市 | 6 | 1 | 16 | 162 | 92 | 70 | 730 | 76 | 26 | 1 | 25 | - |
| 藤枝市 | - | - | - | - | - | - | - | - | - | - | - | - |
| 牧之原市 | 1 | - | 2 | 14 | 8 | 6 | 75 | 6 | 5 | - | 5 | - |
| 吉田町 | - | - | - | - | - | - | - | - | - | - | - | - |
| 川根本町 | - | - | - | - | - | - | - | - | - | - | - | - |
| | | | | | | | | | | | | |
| 西部地域 | 99 | - | 287 | 3,452 | 1,814 | 1,638 | 14,185 | 1,655 | 564 | 32 | 532 | 15 |
| 浜松市 | 60 | - | 149 | 1,470 | 798 | 672 | 7,885 | 674 | 315 | 25 | 290 | - |
| 磐田市 | 15 | - | 63 | 1,038 | 541 | 497 | 3,130 | 526 | 138 | 2 | 136 | 10 |
| 掛川市 | 2 | - | 8 | 113 | 55 | 58 | 250 | 92 | 25 | 1 | 24 | - |
| 袋井市 | 8 | - | 21 | 308 | 161 | 147 | 1,020 | 117 | 21 | 1 | 20 | - |
| 湖西市 | 3 | - | 12 | 154 | 82 | 72 | 420 | 70 | 21 | - | 21 | 3 |
| 御前崎市 | 4 | - | 16 | 189 | 92 | 97 | 640 | 87 | 22 | - | 22 | 2 |
| 菊川市 | 1 | - | 3 | 48 | 22 | 26 | 210 | 31 | 6 | - | 6 | - |
| 森町 | 6 | - | 15 | 132 | 63 | 69 | 630 | 58 | 16 | 3 | 13 | - |

私立幼稚園

| 区 分 | 園 数 | | 学級数 | 在 園 者 数 | | | 認 可 定員数 | 修了 者数 | 教員数(本務者) | | | 職員数 (本務者) |
|---------------|------------|----------|------------|---------------|--------------|--------------|---------------|--------------|--------------|------------|--------------|--------------|
| | 計 | うち分園 | | 計 | 男 | 女 | | | 計 | 男 | 女 | |
| 令和元年度 | 178 | - | 1,166 | 25,353 | 12,842 | 12,511 | 39,368 | 9,244 | 1,985 | 130 | 1,855 | 369 |
| 令和2年度 | 169 | - | 1,092 | 23,796 | 12,049 | 11,747 | 38,111 | 8,875 | 1,893 | 122 | 1,771 | 361 |
| 令和3年度 | 162 | - | 1,040 | 21,914 | 11,005 | 10,909 | 37,031 | 8,188 | 1,819 | 120 | 1,699 | 328 |
| 令和4年度 | 160 | - | 1,006 | 20,126 | 10,106 | 10,020 | 36,043 | 7,746 | 1,800 | 121 | 1,679 | 327 |
| 令和5年度 | 156 | - | 949 | 17,817 | 8,951 | 8,866 | 34,788 | 7,230 | 1,698 | 112 | 1,586 | 282 |
| | | | | | | | | | | | | |
| | | | | | | | | | | | | |
| | | | | | | | | | | | | |
| 伊豆半島地域 | 20 | - | 103 | 1,845 | 909 | 936 | 3,810 | 693 | 201 | 12 | 189 | 41 |
| ※沼津市 | 14 | - | 85 | 1,505 | 746 | 759 | 2,835 | 559 | 161 | 12 | 149 | 36 |
| 熱海市 | 1 | - | - | - | - | - | 200 | - | - | - | - | - |
| ※三島市 | 3 | - | 12 | 250 | 125 | 125 | 495 | 89 | 28 | - | 28 | 5 |
| 伊東市 | 2 | - | 6 | 90 | 38 | 52 | 280 | 45 | 12 | - | 12 | - |
| 下田市 | - | - | - | - | - | - | - | - | - | - | - | - |
| 伊豆市 | - | - | - | - | - | - | - | - | - | - | - | - |
| 伊豆の国市 | - | - | - | - | - | - | - | - | - | - | - | - |
| 東伊豆町 | - | - | - | - | - | - | - | - | - | - | - | - |
| 河津町 | - | - | - | - | - | - | - | - | - | - | - | - |
| 南伊豆町 | - | - | - | - | - | - | - | - | - | - | - | - |
| 松崎町 | - | - | - | - | - | - | - | - | - | - | - | - |
| 西伊豆町 | - | - | - | - | - | - | - | - | - | - | - | - |
| ※函南町 | - | - | - | - | - | - | - | - | - | - | - | - |
| | | | | | | | | | | | | |
| 東部地域 | 42 | - | 252 | 4,661 | 2,369 | 2,292 | 8,567 | 1,759 | 469 | 27 | 442 | 90 |
| ※沼津市 | 14 | - | 85 | 1,505 | 746 | 759 | 2,835 | 559 | 161 | 12 | 149 | 36 |
| ※三島市 | 3 | - | 12 | 250 | 125 | 125 | 495 | 89 | 28 | - | 28 | 5 |
| 富士宮市 | 9 | - | 48 | 821 | 427 | 394 | 1,830 | 319 | 89 | 4 | 85 | 22 |
| 富士市 | 10 | - | 70 | 1,360 | 702 | 658 | 2,327 | 545 | 119 | 6 | 113 | 18 |
| 御殿場市 | 2 | - | 15 | 289 | 138 | 151 | 500 | 97 | 25 | 2 | 23 | 2 |
| 裾野市 | 3 | - | 10 | 192 | 100 | 92 | 250 | 64 | 18 | 2 | 16 | 5 |
| ※函南町 | - | - | - | - | - | - | - | - | - | - | - | - |
| 清水町 | - | - | - | - | - | - | - | - | - | - | - | - |
| 長泉町 | 1 | - | 12 | 244 | 131 | 113 | 330 | 86 | 29 | 1 | 28 | 2 |
| 小山町 | - | - | - | - | - | - | - | - | - | - | - | - |
| | | | | | | | | | | | | |
| 中部地域 | 62 | - | 357 | 6,163 | 3,096 | 3,067 | 12,676 | 2,495 | 612 | 51 | 561 | 102 |
| 静岡市 | 29 | - | 173 | 2,918 | 1,492 | 1,426 | 6,041 | 1,254 | 309 | 19 | 290 | 54 |
| 島田市 | 6 | - | 26 | 472 | 215 | 257 | 975 | 183 | 54 | 4 | 50 | 12 |
| 焼津市 | 11 | - | 78 | 1,401 | 702 | 699 | 2,600 | 550 | 115 | 8 | 107 | 19 |
| 藤枝市 | 12 | - | 66 | 1,111 | 559 | 552 | 2,450 | 395 | 110 | 16 | 94 | 15 |
| 牧之原市 | 1 | - | - | - | - | - | 90 | - | 1 | 1 | - | - |
| 吉田町 | 2 | - | 14 | 261 | 128 | 133 | 450 | 111 | 23 | 3 | 20 | 2 |
| 川根本町 | 1 | - | - | - | - | - | 70 | 2 | - | - | - | - |
| | | | | | | | | | | | | |
| 西部地域 | 49 | - | 334 | 6,903 | 3,448 | 3,455 | 13,065 | 2,931 | 605 | 34 | 571 | 90 |
| 浜松市 | 42 | - | 292 | 5,934 | 2,984 | 2,950 | 11,550 | 2,564 | 503 | 33 | 470 | 78 |
| 磐田市 | 2 | - | 12 | 308 | 146 | 162 | 390 | 116 | 25 | - | 25 | 2 |
| 掛川市 | 2 | - | 18 | 385 | 199 | 186 | 585 | 146 | 44 | 1 | 43 | 4 |
| 袋井市 | 1 | - | 6 | 137 | 57 | 80 | 200 | 57 | 15 | - | 15 | 5 |
| 湖西市 | - | - | - | - | - | - | - | - | - | - | - | - |
| 御前崎市 | 1 | - | - | - | - | - | 150 | - | - | - | - | - |
| 菊川市 | 1 | - | 6 | 139 | 62 | 77 | 190 | 48 | 18 | - | 18 | 1 |
| 森町 | - | - | - | - | - | - | - | - | - | - | - | - |

幼稚園 年齢別園児数（総括表）

| 区 分 | 計 | | | 3歳児 | | | 4歳児 | | | 5歳児 | | |
|---------------|---------------|---------------|---------------|--------------|--------------|--------------|--------------|--------------|--------------|--------------|--------------|--------------|
| | 計 | 男 | 女 | 計 | 男 | 女 | 計 | 男 | 女 | 計 | 男 | 女 |
| 令和元年度 | 37,470 | 19,076 | 18,394 | 11,754 | 5,940 | 5,814 | 12,395 | 6,376 | 6,019 | 13,321 | 6,760 | 6,561 |
| 令和2年度 | 34,376 | 17,440 | 16,936 | 10,584 | 5,290 | 5,294 | 11,600 | 5,863 | 5,737 | 12,192 | 6,287 | 5,905 |
| 令和3年度 | 30,886 | 15,556 | 15,330 | 9,430 | 4,748 | 4,682 | 10,266 | 5,122 | 5,144 | 11,190 | 5,686 | 5,504 |
| 令和4年度 | 27,734 | 14,005 | 13,729 | 8,430 | 4,262 | 4,168 | 9,182 | 4,657 | 4,525 | 10,122 | 5,086 | 5,036 |
| 令和5年度 | 24,401 | 12,381 | 12,020 | 7,177 | 3,645 | 3,532 | 8,157 | 4,132 | 4,025 | 9,067 | 4,604 | 4,463 |
| 国立 | 79 | 48 | 31 | 24 | 14 | 10 | 27 | 16 | 11 | 28 | 18 | 10 |
| 公立 | 6,505 | 3,382 | 3,123 | 1,751 | 900 | 851 | 2,221 | 1,136 | 1,085 | 2,533 | 1,346 | 1,187 |
| 私立 | 17,817 | 8,951 | 8,866 | 5,402 | 2,731 | 2,671 | 5,909 | 2,980 | 2,929 | 6,506 | 3,240 | 3,266 |
| 伊豆半島地域 | 3,400 | 1,708 | 1,692 | 1,033 | 511 | 522 | 1,140 | 562 | 578 | 1,227 | 635 | 592 |
| ※沼津市 | 1,521 | 753 | 768 | 467 | 228 | 239 | 506 | 249 | 257 | 548 | 276 | 272 |
| 熱海市 | 40 | 27 | 13 | 13 | 10 | 3 | 13 | 8 | 5 | 14 | 9 | 5 |
| ※三島市 | 761 | 402 | 359 | 230 | 114 | 116 | 258 | 135 | 123 | 273 | 153 | 120 |
| 伊東市 | 310 | 146 | 164 | 99 | 46 | 53 | 98 | 42 | 56 | 113 | 58 | 55 |
| 下田市 | - | - | - | - | - | - | - | - | - | - | - | - |
| 伊豆市 | - | - | - | - | - | - | - | - | - | - | - | - |
| 伊豆の国市 | 321 | 179 | 142 | 94 | 57 | 37 | 110 | 56 | 54 | 117 | 66 | 51 |
| 東伊豆町 | 30 | 8 | 22 | 4 | - | 4 | 13 | 6 | 7 | 13 | 2 | 11 |
| 河津町 | 43 | 22 | 21 | 14 | 4 | 10 | 18 | 11 | 7 | 11 | 7 | 4 |
| 南伊豆町 | - | - | - | - | - | - | - | - | - | - | - | - |
| 松崎町 | 27 | 13 | 14 | 8 | 4 | 4 | 10 | 4 | 6 | 9 | 5 | 4 |
| 西伊豆町 | - | - | - | - | - | - | - | - | - | - | - | - |
| ※函南町 | 347 | 158 | 189 | 104 | 48 | 56 | 114 | 51 | 63 | 129 | 59 | 70 |
| 東部地域 | 6,857 | 3,480 | 3,377 | 2,049 | 1,051 | 998 | 2,271 | 1,152 | 1,119 | 2,537 | 1,277 | 1,260 |
| ※沼津市 | 1,521 | 753 | 768 | 467 | 228 | 239 | 506 | 249 | 257 | 548 | 276 | 272 |
| ※三島市 | 761 | 402 | 359 | 230 | 114 | 116 | 258 | 135 | 123 | 273 | 153 | 120 |
| 富士宮市 | 821 | 427 | 394 | 253 | 136 | 117 | 273 | 141 | 132 | 295 | 150 | 145 |
| 富士市 | 1,655 | 865 | 790 | 503 | 266 | 237 | 534 | 279 | 255 | 618 | 320 | 298 |
| 御殿場市 | 691 | 328 | 363 | 206 | 106 | 100 | 222 | 111 | 111 | 263 | 111 | 152 |
| 裾野市 | 411 | 214 | 197 | 105 | 56 | 49 | 150 | 87 | 63 | 156 | 71 | 85 |
| ※函南町 | 347 | 158 | 189 | 104 | 48 | 56 | 114 | 51 | 63 | 129 | 59 | 70 |
| 清水町 | 280 | 146 | 134 | 88 | 46 | 42 | 93 | 40 | 53 | 99 | 60 | 39 |
| 長泉町 | 370 | 187 | 183 | 93 | 51 | 42 | 121 | 59 | 62 | 156 | 77 | 79 |
| 小山町 | - | - | - | - | - | - | - | - | - | - | - | - |
| 中部地域 | 6,418 | 3,244 | 3,174 | 1,994 | 999 | 995 | 2,105 | 1,067 | 1,038 | 2,319 | 1,178 | 1,141 |
| 静岡市 | 2,997 | 1,540 | 1,457 | 933 | 478 | 455 | 955 | 487 | 468 | 1,109 | 575 | 534 |
| 島田市 | 472 | 215 | 257 | 152 | 62 | 90 | 146 | 66 | 80 | 174 | 87 | 87 |
| 焼津市 | 1,563 | 794 | 769 | 491 | 237 | 254 | 541 | 283 | 258 | 531 | 274 | 257 |
| 藤枝市 | 1,111 | 559 | 552 | 336 | 182 | 154 | 371 | 187 | 184 | 404 | 190 | 214 |
| 牧之原市 | 14 | 8 | 6 | - | - | - | 8 | 5 | 3 | 6 | 3 | 3 |
| 吉田町 | 261 | 128 | 133 | 82 | 40 | 42 | 84 | 39 | 45 | 95 | 49 | 46 |
| 川根本町 | - | - | - | - | - | - | - | - | - | - | - | - |
| 西部地域 | 10,355 | 5,262 | 5,093 | 2,902 | 1,474 | 1,428 | 3,519 | 1,786 | 1,733 | 3,934 | 2,002 | 1,932 |
| 浜松市 | 7,404 | 3,782 | 3,622 | 2,105 | 1,091 | 1,014 | 2,528 | 1,285 | 1,243 | 2,771 | 1,406 | 1,365 |
| 磐田市 | 1,346 | 687 | 659 | 357 | 185 | 172 | 451 | 233 | 218 | 538 | 269 | 269 |
| 掛川市 | 498 | 254 | 244 | 147 | 67 | 80 | 158 | 79 | 79 | 193 | 108 | 85 |
| 袋井市 | 445 | 218 | 227 | 117 | 53 | 64 | 155 | 75 | 80 | 173 | 90 | 83 |
| 湖西市 | 154 | 82 | 72 | 36 | 16 | 20 | 52 | 33 | 19 | 66 | 33 | 33 |
| 御前崎市 | 189 | 92 | 97 | 51 | 24 | 27 | 64 | 29 | 35 | 74 | 39 | 35 |
| 菊川市 | 187 | 84 | 103 | 57 | 27 | 30 | 62 | 26 | 36 | 68 | 31 | 37 |
| 森町 | 132 | 63 | 69 | 32 | 11 | 21 | 49 | 26 | 23 | 51 | 26 | 25 |

年齢別園児数 公立幼稚園

| 区 分 | 計 | | | 3歳児 | | | 4歳児 | | | 5歳児 | | |
|--------|--------|-------|-------|-------|-------|-------|-------|-------|-------|-------|-------|-------|
| | 計 | 男 | 女 | 計 | 男 | 女 | 計 | 男 | 女 | 計 | 男 | 女 |
| 令和元年度 | 12,016 | 6,191 | 5,825 | 3,564 | 1,772 | 1,792 | 4,062 | 2,129 | 1,933 | 4,390 | 2,290 | 2,100 |
| 令和2年度 | 10,474 | 5,345 | 5,129 | 2,899 | 1,442 | 1,457 | 3,587 | 1,792 | 1,795 | 3,988 | 2,111 | 1,877 |
| 令和3年度 | 8,874 | 4,506 | 4,368 | 2,540 | 1,317 | 1,223 | 2,919 | 1,461 | 1,458 | 3,415 | 1,728 | 1,687 |
| 令和4年度 | 7,519 | 3,853 | 3,666 | 2,170 | 1,092 | 1,078 | 2,505 | 1,320 | 1,185 | 2,844 | 1,441 | 1,403 |
| 令和5年度 | 6,505 | 3,382 | 3,123 | 1,751 | 900 | 851 | 2,221 | 1,136 | 1,085 | 2,533 | 1,346 | 1,187 |
| | | | | | | | | | | | | |
| | | | | | | | | | | | | |
| | | | | | | | | | | | | |
| 伊豆半島地域 | 1,555 | 799 | 756 | 457 | 231 | 226 | 532 | 263 | 269 | 566 | 305 | 261 |
| ※沼津市 | 16 | 7 | 9 | 4 | 1 | 3 | 7 | 2 | 5 | 5 | 4 | 1 |
| 熱海市 | 40 | 27 | 13 | 13 | 10 | 3 | 13 | 8 | 5 | 14 | 9 | 5 |
| ※三島市 | 511 | 277 | 234 | 151 | 77 | 74 | 179 | 94 | 85 | 181 | 106 | 75 |
| 伊東市 | 220 | 108 | 112 | 65 | 30 | 35 | 68 | 31 | 37 | 87 | 47 | 40 |
| 下田市 | - | - | - | - | - | - | - | - | - | - | - | - |
| 伊豆市 | - | - | - | - | - | - | - | - | - | - | - | - |
| 伊豆の国市 | 321 | 179 | 142 | 94 | 57 | 37 | 110 | 56 | 54 | 117 | 66 | 51 |
| 東伊豆町 | 30 | 8 | 22 | 4 | - | 4 | 13 | 6 | 7 | 13 | 2 | 11 |
| 河津町 | 43 | 22 | 21 | 14 | 4 | 10 | 18 | 11 | 7 | 11 | 7 | 4 |
| 南伊豆町 | - | - | - | - | - | - | - | - | - | - | - | - |
| 松崎町 | 27 | 13 | 14 | 8 | 4 | 4 | 10 | 4 | 6 | 9 | 5 | 4 |
| 西伊豆町 | - | - | - | - | - | - | - | - | - | - | - | - |
| ※函南町 | 347 | 158 | 189 | 104 | 48 | 56 | 114 | 51 | 63 | 129 | 59 | 70 |
| | | | | | | | | | | | | |
| 東部地域 | 2,196 | 1,111 | 1,085 | 636 | 323 | 313 | 722 | 358 | 364 | 838 | 430 | 408 |
| ※沼津市 | 16 | 7 | 9 | 4 | 1 | 3 | 7 | 2 | 5 | 5 | 4 | 1 |
| ※三島市 | 511 | 277 | 234 | 151 | 77 | 74 | 179 | 94 | 85 | 181 | 106 | 75 |
| 富士宮市 | - | - | - | - | - | - | - | - | - | - | - | - |
| 富士市 | 295 | 163 | 132 | 96 | 49 | 47 | 84 | 46 | 38 | 115 | 68 | 47 |
| 御殿場市 | 402 | 190 | 212 | 108 | 56 | 52 | 128 | 65 | 63 | 166 | 69 | 97 |
| 裾野市 | 219 | 114 | 105 | 58 | 33 | 25 | 74 | 43 | 31 | 87 | 38 | 49 |
| ※函南町 | 347 | 158 | 189 | 104 | 48 | 56 | 114 | 51 | 63 | 129 | 59 | 70 |
| 清水町 | 280 | 146 | 134 | 88 | 46 | 42 | 93 | 40 | 53 | 99 | 60 | 39 |
| 長泉町 | 126 | 56 | 70 | 27 | 13 | 14 | 43 | 17 | 26 | 56 | 26 | 30 |
| 小山町 | - | - | - | - | - | - | - | - | - | - | - | - |
| | | | | | | | | | | | | |
| 中部地域 | 176 | 100 | 76 | 38 | 19 | 19 | 64 | 36 | 28 | 74 | 45 | 29 |
| 静岡市 | - | - | - | - | - | - | - | - | - | - | - | - |
| 島田市 | - | - | - | - | - | - | - | - | - | - | - | - |
| 焼津市 | 162 | 92 | 70 | 38 | 19 | 19 | 56 | 31 | 25 | 68 | 42 | 26 |
| 藤枝市 | - | - | - | - | - | - | - | - | - | - | - | - |
| 牧之原市 | 14 | 8 | 6 | - | - | - | 8 | 5 | 3 | 6 | 3 | 3 |
| 吉田町 | - | - | - | - | - | - | - | - | - | - | - | - |
| 川根本町 | - | - | - | - | - | - | - | - | - | - | - | - |
| | | | | | | | | | | | | |
| 西部地域 | 3,452 | 1,814 | 1,638 | 879 | 453 | 426 | 1,203 | 626 | 577 | 1,370 | 735 | 635 |
| 浜松市 | 1,470 | 798 | 672 | 377 | 203 | 174 | 512 | 276 | 236 | 581 | 319 | 262 |
| 磐田市 | 1,038 | 541 | 497 | 268 | 146 | 122 | 355 | 183 | 172 | 415 | 212 | 203 |
| 掛川市 | 113 | 55 | 58 | 27 | 10 | 17 | 44 | 18 | 26 | 42 | 27 | 15 |
| 袋井市 | 308 | 161 | 147 | 76 | 37 | 39 | 113 | 56 | 57 | 119 | 68 | 51 |
| 湖西市 | 154 | 82 | 72 | 36 | 16 | 20 | 52 | 33 | 19 | 66 | 33 | 33 |
| 御前崎市 | 189 | 92 | 97 | 51 | 24 | 27 | 64 | 29 | 35 | 74 | 39 | 35 |
| 菊川市 | 48 | 22 | 26 | 12 | 6 | 6 | 14 | 5 | 9 | 22 | 11 | 11 |
| 森町 | 132 | 63 | 69 | 32 | 11 | 21 | 49 | 26 | 23 | 51 | 26 | 25 |

年齢別園児数 私立幼稚園

| 区 分 | 計 | | | 3歳児 | | | 4歳児 | | | 5歳児 | | |
|---------------|---------------|--------------|--------------|--------------|--------------|--------------|--------------|--------------|--------------|--------------|--------------|--------------|
| | 計 | 男 | 女 | 計 | 男 | 女 | 計 | 男 | 女 | 計 | 男 | 女 |
| 令和元年度 | 25,353 | 12,842 | 12,511 | 8,165 | 4,159 | 4,006 | 8,293 | 4,226 | 4,067 | 8,895 | 4,457 | 4,438 |
| 令和2年度 | 23,796 | 12,049 | 11,747 | 7,656 | 3,837 | 3,819 | 7,974 | 4,055 | 3,919 | 8,166 | 4,157 | 4,009 |
| 令和3年度 | 21,914 | 11,005 | 10,909 | 6,868 | 3,417 | 3,451 | 7,309 | 3,645 | 3,664 | 7,737 | 3,943 | 3,794 |
| 令和4年度 | 20,126 | 10,106 | 10,020 | 6,237 | 3,158 | 3,079 | 6,649 | 3,319 | 3,330 | 7,240 | 3,629 | 3,611 |
| 令和5年度 | 17,817 | 8,951 | 8,866 | 5,402 | 2,731 | 2,671 | 5,909 | 2,980 | 2,929 | 6,506 | 3,240 | 3,266 |
| | | | | | | | | | | | | |
| | | | | | | | | | | | | |
| | | | | | | | | | | | | |
| 伊豆半島地域 | 1,845 | 909 | 936 | 576 | 280 | 296 | 608 | 299 | 309 | 661 | 330 | 331 |
| ※沼津市 | 1,505 | 746 | 759 | 463 | 227 | 236 | 499 | 247 | 252 | 543 | 272 | 271 |
| 熱海市 | - | - | - | - | - | - | - | - | - | - | - | - |
| ※三島市 | 250 | 125 | 125 | 79 | 37 | 42 | 79 | 41 | 38 | 92 | 47 | 45 |
| 伊東市 | 90 | 38 | 52 | 34 | 16 | 18 | 30 | 11 | 19 | 26 | 11 | 15 |
| 下田市 | - | - | - | - | - | - | - | - | - | - | - | - |
| 伊豆市 | - | - | - | - | - | - | - | - | - | - | - | - |
| 伊豆の国市 | - | - | - | - | - | - | - | - | - | - | - | - |
| 東伊豆町 | - | - | - | - | - | - | - | - | - | - | - | - |
| 河津町 | - | - | - | - | - | - | - | - | - | - | - | - |
| 南伊豆町 | - | - | - | - | - | - | - | - | - | - | - | - |
| 松崎町 | - | - | - | - | - | - | - | - | - | - | - | - |
| 西伊豆町 | - | - | - | - | - | - | - | - | - | - | - | - |
| ※函南町 | - | - | - | - | - | - | - | - | - | - | - | - |
| | | | | | | | | | | | | |
| 東部地域 | 4,661 | 2,369 | 2,292 | 1,413 | 728 | 685 | 1,549 | 794 | 755 | 1,699 | 847 | 852 |
| ※沼津市 | 1,505 | 746 | 759 | 463 | 227 | 236 | 499 | 247 | 252 | 543 | 272 | 271 |
| ※三島市 | 250 | 125 | 125 | 79 | 37 | 42 | 79 | 41 | 38 | 92 | 47 | 45 |
| 富士宮市 | 821 | 427 | 394 | 253 | 136 | 117 | 273 | 141 | 132 | 295 | 150 | 145 |
| 富士市 | 1,360 | 702 | 658 | 407 | 217 | 190 | 450 | 233 | 217 | 503 | 252 | 251 |
| 御殿場市 | 289 | 138 | 151 | 98 | 50 | 48 | 94 | 46 | 48 | 97 | 42 | 55 |
| 裾野市 | 192 | 100 | 92 | 47 | 23 | 24 | 76 | 44 | 32 | 69 | 33 | 36 |
| ※函南町 | - | - | - | - | - | - | - | - | - | - | - | - |
| 清水町 | - | - | - | - | - | - | - | - | - | - | - | - |
| 長泉町 | 244 | 131 | 113 | 66 | 38 | 28 | 78 | 42 | 36 | 100 | 51 | 49 |
| 小山町 | - | - | - | - | - | - | - | - | - | - | - | - |
| | | | | | | | | | | | | |
| 中部地域 | 6,163 | 3,096 | 3,067 | 1,932 | 966 | 966 | 2,014 | 1,015 | 999 | 2,217 | 1,115 | 1,102 |
| 静岡市 | 2,918 | 1,492 | 1,426 | 909 | 464 | 445 | 928 | 471 | 457 | 1,081 | 557 | 524 |
| 島田市 | 472 | 215 | 257 | 152 | 62 | 90 | 146 | 66 | 80 | 174 | 87 | 87 |
| 焼津市 | 1,401 | 702 | 699 | 453 | 218 | 235 | 485 | 252 | 233 | 463 | 232 | 231 |
| 藤枝市 | 1,111 | 559 | 552 | 336 | 182 | 154 | 371 | 187 | 184 | 404 | 190 | 214 |
| 牧之原市 | - | - | - | - | - | - | - | - | - | - | - | - |
| 吉田町 | 261 | 128 | 133 | 82 | 40 | 42 | 84 | 39 | 45 | 95 | 49 | 46 |
| 川根本町 | - | - | - | - | - | - | - | - | - | - | - | - |
| | | | | | | | | | | | | |
| 西部地域 | 6,903 | 3,448 | 3,455 | 2,023 | 1,021 | 1,002 | 2,316 | 1,160 | 1,156 | 2,564 | 1,267 | 1,297 |
| 浜松市 | 5,934 | 2,984 | 2,950 | 1,728 | 888 | 840 | 2,016 | 1,009 | 1,007 | 2,190 | 1,087 | 1,103 |
| 磐田市 | 308 | 146 | 162 | 89 | 39 | 50 | 96 | 50 | 46 | 123 | 57 | 66 |
| 掛川市 | 385 | 199 | 186 | 120 | 57 | 63 | 114 | 61 | 53 | 151 | 81 | 70 |
| 袋井市 | 137 | 57 | 80 | 41 | 16 | 25 | 42 | 19 | 23 | 54 | 22 | 32 |
| 湖西市 | - | - | - | - | - | - | - | - | - | - | - | - |
| 御前崎市 | - | - | - | - | - | - | - | - | - | - | - | - |
| 菊川市 | 139 | 62 | 77 | 45 | 21 | 24 | 48 | 21 | 27 | 46 | 20 | 26 |
| 森町 | - | - | - | - | - | - | - | - | - | - | - | - |

幼稚園 職名別教員数（総括表）

| 区 分 | 本 務 者 | | | | | | | | | | | | | | | | | | | | 兼務者 | 教育補助員 | | | | | | | |
|--------------|--------------|------------|--------------|-----------|------------|-----------|-----------|----------|-----------|----------|-----------|----------|-----------|-----------|--------------|----------|-----------|----------|----------|----------|----------|----------|----------|----------|------------|------------|-----------|------------|----|
| | 計 | | | 園長 | | 副園長 | | 教頭 | | 主幹教諭 | | 指導教諭 | | 教 諭 | | 助教諭 | | 養護教諭 | | 養護助教諭 | | 栄養教諭 | | 講師 | | 本務 | 兼務 | | |
| | 計 | 男 | 女 | 男 | 女 | 男 | 女 | 男 | 女 | 男 | 女 | 男 | 女 | 男 | 女 | 男 | 女 | 男 | 女 | 男 | | 女 | 男 | 女 | 男 | | | 女 | |
| 令和元年度 | 3,275 | 195 | 3,080 | 109 | 238 | 16 | 47 | 1 | 41 | 1 | 54 | - | 18 | 64 | 2,461 | - | 20 | - | 3 | - | - | - | - | 4 | 198 | 594 | 102 | 191 | |
| 令和2年度 | 3,114 | 185 | 2,929 | 103 | 222 | 10 | 42 | 1 | 38 | 1 | 59 | 1 | 18 | 62 | 2,353 | - | 10 | - | 3 | - | - | - | - | 7 | 184 | 610 | 79 | 208 | |
| 令和3年度 | 2,937 | 174 | 2,763 | 92 | 205 | 15 | 42 | 1 | 39 | 3 | 63 | - | 27 | 61 | 2,232 | - | 11 | - | 3 | - | - | - | 1 | 2 | 140 | 612 | 94 | 237 | |
| 令和4年度 | 2,857 | 175 | 2,682 | 98 | 198 | 14 | 42 | 2 | 42 | 3 | 69 | 1 | 26 | 55 | 2,161 | - | 9 | - | 4 | - | - | - | 3 | 2 | 128 | 672 | 100 | 243 | |
| 令和5年度 | 2,705 | 163 | 2,542 | 94 | 183 | 14 | 45 | 3 | 44 | 4 | 75 | 1 | 38 | 47 | 2,038 | - | 13 | - | 4 | - | - | - | 2 | - | 100 | 758 | 81 | 221 | |
| 国 立 | 8 | 1 | 7 | - | 1 | - | - | - | 1 | - | - | - | - | 1 | 4 | - | - | - | 1 | - | - | - | - | - | - | 4 | - | - | |
| 公 立 | 999 | 50 | 949 | 26 | 120 | - | 4 | 1 | 14 | - | 3 | - | 13 | 23 | 777 | - | - | - | - | - | - | - | 1 | - | 17 | 202 | 20 | 112 | |
| 私 立 | 1,698 | 112 | 1,586 | 68 | 62 | 14 | 41 | 2 | 29 | 4 | 72 | 1 | 25 | 23 | 1,257 | - | 13 | - | 3 | - | - | - | 1 | - | 83 | 552 | 61 | 109 | |
| 伊豆半島地域 | 409 | 23 | 386 | 10 | 35 | 1 | 4 | 1 | 8 | - | 8 | - | 3 | 11 | 311 | - | 7 | - | - | - | - | - | 2 | - | 8 | 87 | 25 | 92 | |
| ※沼津市 | 166 | 12 | 154 | 7 | 5 | 1 | 1 | 1 | 4 | - | 5 | - | 2 | 3 | 132 | - | - | - | - | - | - | - | 1 | - | 4 | 35 | 12 | 26 | |
| 熱海市 | 9 | - | 9 | - | 2 | - | 2 | - | - | - | - | - | - | - | 5 | - | - | - | - | - | - | - | - | - | - | - | 1 | - | |
| ※三島市 | 91 | 4 | 87 | 3 | 8 | - | - | - | - | - | 2 | - | - | 1 | 69 | - | 7 | - | - | - | - | - | - | - | 1 | 4 | 8 | 34 | |
| 伊東市 | 54 | 3 | 51 | - | 6 | - | - | - | 2 | - | 1 | - | - | 3 | 42 | - | - | - | - | - | - | - | - | - | - | 7 | 1 | 22 | |
| 下田市 | - | - | - | - | - | - | - | - | - | - | - | - | - | - | - | - | - | - | - | - | - | - | - | - | - | - | - | - | |
| 伊豆市 | - | - | - | - | - | - | - | - | - | - | - | - | - | - | - | - | - | - | - | - | - | - | - | - | - | - | - | - | |
| 伊豆の国市 | 29 | 3 | 26 | - | 5 | - | - | - | - | - | - | - | - | 3 | 21 | - | - | - | - | - | - | - | - | - | - | 19 | - | - | |
| 東伊豆町 | 9 | - | 9 | - | 1 | - | - | - | 1 | - | - | - | - | - | 7 | - | - | - | - | - | - | - | - | - | - | - | 3 | - | |
| 河津町 | 7 | - | 7 | - | 1 | - | - | - | 1 | - | - | - | - | 1 | 4 | - | - | - | - | - | - | - | - | - | - | - | - | 6 | |
| 南伊豆町 | - | - | - | - | - | - | - | - | - | - | - | - | - | - | - | - | - | - | - | - | - | - | - | - | - | - | - | - | |
| 松崎町 | 6 | - | 6 | - | 1 | - | - | - | - | - | - | - | - | - | 5 | - | - | - | - | - | - | - | - | - | - | - | - | 4 | |
| 西伊豆町 | - | - | - | - | - | - | - | - | - | - | - | - | - | - | - | - | - | - | - | - | - | - | - | - | - | - | - | - | |
| ※函南町 | 38 | 1 | 37 | - | 6 | - | 1 | - | - | - | - | - | - | 1 | 26 | - | - | - | - | - | - | - | - | 1 | - | 3 | 22 | - | - |
| 東 部 地 域 | 771 | 38 | 733 | 25 | 50 | 2 | 12 | 2 | 11 | - | 18 | - | 5 | 9 | 616 | - | 10 | - | 1 | - | - | - | 2 | - | 8 | 144 | 44 | 99 | |
| ※沼津市 | 166 | 12 | 154 | 7 | 5 | 1 | 1 | 1 | 4 | - | 5 | - | 2 | 3 | 132 | - | - | - | - | - | - | - | 1 | - | 4 | 35 | 12 | 26 | |
| ※三島市 | 91 | 4 | 87 | 3 | 8 | - | - | - | - | - | 2 | - | - | 1 | 69 | - | 7 | - | - | - | - | - | - | - | 1 | 4 | 8 | 34 | |
| 富士宮市 | 89 | 4 | 85 | 3 | 4 | 1 | 4 | - | - | - | 3 | - | 2 | - | 71 | - | - | - | 1 | - | - | - | - | - | - | 30 | 3 | 4 | |
| 富士市 | 157 | 7 | 150 | 7 | 8 | - | 4 | - | - | - | 5 | - | - | - | 130 | - | 3 | - | - | - | - | - | - | - | - | 23 | 9 | 32 | |
| 御殿場市 | 97 | 4 | 93 | 1 | 7 | - | 1 | 1 | 5 | - | - | - | - | 2 | 80 | - | - | - | - | - | - | - | - | - | - | 10 | - | - | |
| 裾野市 | 59 | 4 | 55 | 3 | 5 | - | - | - | 2 | - | 2 | - | - | 1 | 46 | - | - | - | - | - | - | - | - | - | - | 3 | 4 | 3 | |
| ※函南町 | 38 | 1 | 37 | - | 6 | - | 1 | - | - | - | - | - | - | 1 | 26 | - | - | - | - | - | - | - | 1 | - | 3 | 22 | - | - | |
| 清水町 | 21 | 1 | 20 | - | 4 | - | - | - | - | - | 1 | - | - | 1 | 15 | - | - | - | - | - | - | - | - | - | - | 17 | - | - | |
| 長泉町 | 53 | 1 | 52 | 1 | 3 | - | 1 | - | - | - | - | - | 1 | - | 47 | - | - | - | - | - | - | - | - | - | - | - | 8 | - | |
| 小山町 | - | - | - | - | - | - | - | - | - | - | - | - | - | - | - | - | - | - | - | - | - | - | - | - | - | - | - | - | |
| 中 部 地 域 | 651 | 53 | 598 | 27 | 30 | 9 | 19 | 1 | 8 | 1 | 33 | 1 | 12 | 14 | 453 | - | 3 | - | 2 | - | - | - | - | - | 38 | 223 | 13 | 39 | |
| 静岡市 | 317 | 20 | 297 | 12 | 15 | 2 | 10 | - | 5 | - | 19 | 1 | 2 | 5 | 222 | - | 3 | - | 1 | - | - | - | - | - | 20 | 95 | 9 | 18 | |
| 島田市 | 54 | 4 | 50 | 2 | 3 | 1 | 1 | - | 1 | - | 7 | - | - | 1 | 38 | - | - | - | - | - | - | - | - | - | - | 10 | - | 6 | |
| 焼津市 | 141 | 9 | 132 | 3 | 9 | 1 | 5 | - | 2 | - | 2 | - | 6 | 5 | 107 | - | - | - | 1 | - | - | - | - | - | - | 46 | 1 | 3 | |
| 藤枝市 | 110 | 16 | 94 | 7 | 2 | 5 | 3 | 1 | - | 1 | 5 | - | 1 | 2 | 68 | - | - | - | - | - | - | - | - | - | - | 15 | 72 | - | 12 |
| 牧之原市 | 6 | 1 | 5 | 1 | 1 | - | - | - | - | - | - | - | - | - | 4 | - | - | - | - | - | - | - | - | - | - | - | - | - | |
| 吉田町 | 23 | 3 | 20 | 2 | - | - | - | - | - | - | - | - | - | 3 | 1 | 14 | - | - | - | - | - | - | - | - | - | 3 | - | 3 | |
| 川根本町 | - | - | - | - | - | - | - | - | - | - | - | - | - | - | - | - | - | - | - | - | - | - | - | - | - | - | - | - | |
| 西 部 地 域 | 1,169 | 66 | 1,103 | 42 | 87 | 3 | 12 | - | 21 | 3 | 23 | - | 20 | 18 | 885 | - | - | - | 1 | - | - | - | - | - | 54 | 365 | 19 | 51 | |
| 浜松市 | 818 | 58 | 760 | 37 | 56 | 3 | 9 | - | 15 | 3 | 20 | - | 9 | 15 | 604 | - | - | - | 1 | - | - | - | - | - | 46 | 215 | 13 | 20 | |
| 磐田市 | 163 | 2 | 161 | 1 | 16 | - | 1 | - | - | - | 1 | - | - | 1 | 142 | - | - | - | - | - | - | - | - | - | - | 1 | 73 | 1 | 14 |
| 掛川市 | 69 | 2 | 67 | 1 | 3 | - | - | - | 1 | - | 2 | - | - | 1 | 57 | - | - | - | - | - | - | - | - | - | - | 4 | 23 | - | - |
| 袋井市 | 36 | 1 | 35 | - | 3 | - | 1 | - | 4 | - | - | - | - | 1 | 24 | - | - | - | - | - | - | - | - | - | - | 3 | 27 | - | 15 |
| 湖西市 | 21 | - | 21 | - | 3 | - | - | - | 1 | - | - | - | 11 | - | 6 | - | - | - | - | - | - | - | - | - | - | 1 | - | - | |
| 御前崎市 | 22 | - | 22 | - | 4 | - | 1 | - | - | - | - | - | - | - | 17 | - | - | - | - | - | - | - | - | - | - | 15 | - | 1 | |
| 菊川市 | 24 | - | 24 | - | 2 | - | - | - | - | - | - | - | - | - | 22 | - | - | - | - | - | - | - | - | - | - | 5 | 5 | 1 | |
| 森 町 | 16 | 3 | 13 | 3 | - | - | - | - | - | - | - | - | - | - | 13 | - | - | - | - | - | - | - | - | - | - | 6 | - | - | |

2 幼保連携型認定こども園に関する調べ

幼保連携型認定こども園総括表（公立・私立）

| 区 分 | 園 数 | | 学級数 | 在 園 者 数 | | | 認 可 定 員 数 | 修 了 者 数 | 教 育 ・ 保 育 職 員 数 (本務者) | | | その他の 職 員 数 (本務者) |
|------------------|------------|----------|--------------|---------------|---------------|---------------|---------------|--------------|--------------------------|------------|--------------|------------------------|
| | 計 | うち分園 | | 計 | 男 | 女 | | | 計 | 男 | 女 | |
| 令 和 元 年 度 | 238 | 2 | 1,158 | 31,550 | 16,385 | 15,165 | 37,195 | 7,261 | 4,651 | 237 | 4,414 | 918 |
| 令 和 2 年 度 | 261 | 2 | 1,246 | 33,844 | 17,565 | 16,279 | 40,444 | 7,761 | 5,252 | 264 | 4,988 | 1,146 |
| 令 和 3 年 度 | 281 | 2 | 1,342 | 36,347 | 18,817 | 17,530 | 43,724 | 8,250 | 5,769 | 296 | 5,473 | 1,252 |
| 令 和 4 年 度 | 291 | 2 | 1,373 | 36,636 | 18,803 | 17,833 | 45,575 | 9,147 | 6,414 | 312 | 6,102 | 1,290 |
| 令 和 5 年 度 | 300 | 2 | 1,444 | 37,432 | 19,223 | 18,209 | 47,016 | 9,131 | 6,607 | 332 | 6,275 | 1,323 |
| 公 立 | 83 | - | 366 | 7,305 | 3,785 | 3,520 | 11,094 | 1,986 | 1,604 | 79 | 1,525 | 322 |
| 私 立 | 217 | 2 | 1,078 | 30,127 | 15,438 | 14,689 | 35,922 | 7,145 | 5,003 | 253 | 4,750 | 1,001 |
| 伊豆半島地域 | 25 | - | 128 | 2,955 | 1,478 | 1,477 | 3,946 | 776 | 514 | 28 | 486 | 96 |
| ※ 沼津市 | 8 | - | 43 | 997 | 483 | 514 | 1,247 | 286 | 153 | 10 | 143 | 47 |
| 熱海市 | 1 | - | 3 | 103 | 53 | 50 | 183 | 29 | 23 | 1 | 22 | 6 |
| ※ 三島市 | 3 | - | 24 | 559 | 289 | 270 | 621 | 162 | 54 | 2 | 52 | 6 |
| 伊東市 | 1 | - | 3 | 76 | 42 | 34 | 96 | 15 | 16 | - | 16 | 3 |
| 下田市 | 1 | - | 6 | 135 | 68 | 67 | 211 | 35 | 33 | - | 33 | 5 |
| 伊豆市 | 6 | - | 24 | 550 | 278 | 272 | 762 | 123 | 138 | 9 | 129 | 8 |
| 伊豆の国市 | 2 | - | 12 | 321 | 161 | 160 | 435 | 80 | 54 | 3 | 51 | 13 |
| 東伊豆町 | - | - | - | - | - | - | - | - | - | - | - | - |
| 河津町 | - | - | - | - | - | - | - | - | - | - | - | - |
| 南伊豆町 | 1 | - | 6 | 134 | 66 | 68 | 225 | 30 | 26 | 3 | 23 | 2 |
| 松崎町 | - | - | - | - | - | - | - | - | - | - | - | - |
| 西伊豆町 | 2 | - | 7 | 80 | 38 | 42 | 166 | 16 | 17 | - | 17 | 6 |
| ※ 函南町 | - | - | - | - | - | - | - | - | - | - | - | - |
| 東部地域 | 41 | - | 258 | 6,101 | 3,101 | 3,000 | 7,670 | 1,595 | 972 | 37 | 935 | 200 |
| ※ 沼津市 | 8 | - | 43 | 997 | 483 | 514 | 1,247 | 286 | 153 | 10 | 143 | 47 |
| ※ 三島市 | 3 | - | 24 | 559 | 289 | 270 | 621 | 162 | 54 | 2 | 52 | 6 |
| 富士宮市 | 8 | - | 50 | 1,306 | 669 | 637 | 1,584 | 342 | 214 | 6 | 208 | 50 |
| 富士市 | 9 | - | 69 | 1,512 | 789 | 723 | 1,981 | 414 | 193 | 9 | 184 | 26 |
| 御殿場市 | 3 | - | 21 | 550 | 291 | 259 | 604 | 102 | 105 | 2 | 103 | 19 |
| 裾野市 | 2 | - | 9 | 329 | 164 | 165 | 342 | 65 | 63 | 3 | 60 | 13 |
| ※ 函南町 | - | - | - | - | - | - | - | - | - | - | - | - |
| 清水町 | - | - | - | - | - | - | - | - | - | - | - | - |
| 長泉町 | 4 | - | 23 | 508 | 261 | 247 | 570 | 114 | 121 | 3 | 118 | 18 |
| 小山町 | 4 | - | 19 | 340 | 155 | 185 | 721 | 110 | 69 | 2 | 67 | 21 |
| 中部地域 | 122 | 2 | 568 | 13,001 | 6,682 | 6,319 | 17,052 | 3,490 | 2,284 | 116 | 2,168 | 506 |
| 静岡市 | 104 | 2 | 450 | 10,250 | 5,319 | 4,931 | 13,585 | 2,661 | 1,939 | 89 | 1,850 | 432 |
| 島田市 | 5 | - | 37 | 960 | 469 | 491 | 1,050 | 270 | 122 | 9 | 113 | 27 |
| 焼津市 | - | - | - | - | - | - | - | - | - | - | - | - |
| 藤枝市 | 9 | - | 60 | 1,326 | 653 | 673 | 1,734 | 395 | 154 | 12 | 142 | 39 |
| 牧之原市 | 4 | - | 21 | 465 | 241 | 224 | 683 | 164 | 69 | 6 | 63 | 8 |
| 吉田町 | - | - | - | - | - | - | - | - | - | - | - | - |
| 川根本町 | - | - | - | - | - | - | - | - | - | - | - | - |
| 西部地域 | 123 | - | 557 | 16,931 | 8,734 | 8,197 | 20,216 | 3,718 | 3,044 | 163 | 2,881 | 574 |
| 浜松市 | 75 | - | 288 | 9,863 | 5,129 | 4,734 | 11,484 | 1,940 | 1,916 | 102 | 1,814 | 392 |
| 磐田市 | 11 | - | 51 | 1,482 | 786 | 696 | 1,788 | 347 | 299 | 16 | 283 | 49 |
| 掛川市 | 13 | - | 86 | 2,265 | 1,147 | 1,118 | 2,890 | 562 | 348 | 15 | 333 | 56 |
| 袋井市 | 11 | - | 60 | 1,542 | 777 | 765 | 1,748 | 373 | 205 | 20 | 185 | 24 |
| 湖西市 | 6 | - | 35 | 827 | 424 | 403 | 1,048 | 244 | 116 | 4 | 112 | 23 |
| 御前崎市 | 2 | - | 10 | 218 | 115 | 103 | 406 | 64 | 25 | 1 | 24 | 3 |
| 菊川市 | 5 | - | 27 | 734 | 356 | 378 | 852 | 188 | 135 | 5 | 130 | 27 |
| 森町 | - | - | - | - | - | - | - | - | - | - | - | - |

幼保連携型認定こども園（公立）

| 区 分 | 園 数 | | 学級数 | 在 園 者 数 | | | 認 可 定員数 | 修了 者数 | 教育・保育職員数 (本務者) | | | その他の 職員数 (本務者) |
|----------------|-----------|----------|------------|--------------|--------------|--------------|--------------|--------------|-------------------|-----------|------------|----------------------|
| | 計 | うち分園 | | 計 | 男 | 女 | | | 計 | 男 | 女 | |
| 令和元年度 | 75 | - | 337 | 7,166 | 3,778 | 3,388 | 9,288 | 1,896 | 955 | 53 | 902 | 199 |
| 令和2年度 | 78 | - | 359 | 7,390 | 3,886 | 3,504 | 9,953 | 1,860 | 1,024 | 54 | 970 | 300 |
| 令和3年度 | 82 | - | 372 | 7,653 | 3,972 | 3,681 | 10,664 | 1,919 | 1,131 | 63 | 1,068 | 312 |
| 令和4年度 | 82 | - | 365 | 7,442 | 3,859 | 3,583 | 10,987 | 2,080 | 1,559 | 73 | 1,486 | 313 |
| 令和5年度 | 83 | - | 366 | 7,305 | 3,785 | 3,520 | 11,094 | 1,986 | 1,604 | 79 | 1,525 | 322 |
| | | | | | | | | | | | | |
| | | | | | | | | | | | | |
| | | | | | | | | | | | | |
| 伊豆半島地域 | 9 | - | 34 | 682 | 337 | 345 | 1,154 | 157 | 170 | 10 | 160 | 23 |
| ※沼津市 | 1 | - | 3 | 16 | 6 | 10 | 23 | 5 | 9 | 2 | 7 | 4 |
| 熱海市 | 1 | - | 3 | 103 | 53 | 50 | 183 | 29 | 23 | 1 | 22 | 6 |
| ※三島市 | - | - | - | - | - | - | - | - | - | - | - | - |
| 伊東市 | - | - | - | - | - | - | - | - | - | - | - | - |
| 下田市 | 1 | - | 6 | 135 | 68 | 67 | 211 | 35 | 33 | - | 33 | 5 |
| 伊豆市 | 3 | - | 9 | 214 | 106 | 108 | 346 | 42 | 62 | 4 | 58 | - |
| 伊豆の国市 | - | - | - | - | - | - | - | - | - | - | - | - |
| 東伊豆町 | - | - | - | - | - | - | - | - | - | - | - | - |
| 河津町 | - | - | - | - | - | - | - | - | - | - | - | - |
| 南伊豆町 | 1 | - | 6 | 134 | 66 | 68 | 225 | 30 | 26 | 3 | 23 | 2 |
| 松崎町 | - | - | - | - | - | - | - | - | - | - | - | - |
| 西伊豆町 | 2 | - | 7 | 80 | 38 | 42 | 166 | 16 | 17 | - | 17 | 6 |
| ※函南町 | - | - | - | - | - | - | - | - | - | - | - | - |
| | | | | | | | | | | | | |
| 東 部 地 域 | 8 | - | 41 | 774 | 395 | 379 | 1,269 | 225 | 151 | 5 | 146 | 30 |
| ※沼津市 | 1 | - | 3 | 16 | 6 | 10 | 23 | 5 | 9 | 2 | 7 | 4 |
| ※三島市 | - | - | - | - | - | - | - | - | - | - | - | - |
| 富士宮市 | - | - | - | - | - | - | - | - | - | - | - | - |
| 富士市 | 1 | - | 6 | 113 | 70 | 43 | 165 | 32 | 14 | - | 14 | 1 |
| 御殿場市 | - | - | - | - | - | - | - | - | - | - | - | - |
| 裾野市 | - | - | - | - | - | - | - | - | - | - | - | - |
| ※函南町 | - | - | - | - | - | - | - | - | - | - | - | - |
| 清水町 | - | - | - | - | - | - | - | - | - | - | - | - |
| 長泉町 | 2 | - | 13 | 305 | 164 | 141 | 360 | 78 | 59 | 1 | 58 | 4 |
| 小山町 | 4 | - | 19 | 340 | 155 | 185 | 721 | 110 | 69 | 2 | 67 | 21 |
| | | | | | | | | | | | | |
| 中 部 地 域 | 53 | - | 200 | 3,805 | 2,024 | 1,781 | 5,791 | 1,010 | 1,001 | 56 | 945 | 244 |
| 静岡市 | 52 | - | 197 | 3,786 | 2,014 | 1,772 | 5,698 | 997 | 992 | 56 | 936 | 242 |
| 島田市 | - | - | - | - | - | - | - | - | - | - | - | - |
| 焼津市 | - | - | - | - | - | - | - | - | - | - | - | - |
| 藤枝市 | - | - | - | - | - | - | - | - | - | - | - | - |
| 牧之原市 | 1 | - | 3 | 19 | 10 | 9 | 93 | 13 | 9 | - | 9 | 2 |
| 吉田町 | - | - | - | - | - | - | - | - | - | - | - | - |
| 川根本町 | - | - | - | - | - | - | - | - | - | - | - | - |
| | | | | | | | | | | | | |
| 西 部 地 域 | 14 | - | 94 | 2,060 | 1,035 | 1,025 | 2,903 | 599 | 291 | 10 | 281 | 29 |
| 浜松市 | - | - | - | - | - | - | - | - | - | - | - | - |
| 磐田市 | 3 | - | 17 | 373 | 198 | 175 | 523 | 97 | 80 | 1 | 79 | 5 |
| 掛川市 | 1 | - | 9 | 248 | 124 | 124 | 322 | 56 | 43 | 1 | 42 | 8 |
| 袋井市 | 5 | - | 31 | 661 | 330 | 331 | 849 | 201 | 58 | 5 | 53 | 1 |
| 湖西市 | 2 | - | 18 | 342 | 166 | 176 | 548 | 115 | 49 | 1 | 48 | 7 |
| 御前崎市 | 2 | - | 10 | 218 | 115 | 103 | 406 | 64 | 25 | 1 | 24 | 3 |
| 菊川市 | 1 | - | 9 | 218 | 102 | 116 | 255 | 66 | 36 | 1 | 35 | 5 |
| 森町 | - | - | - | - | - | - | - | - | - | - | - | - |

幼保連携型認定こども園（私立）

| 区分 | 園数 | | 学級数 | 在園者数 | | | 認可 定員数 | 修了 者数 | 教育・保育職員数 (本務者) | | | その他の 職員数 (本務者) |
|---------------|------------|----------|------------|---------------|--------------|--------------|---------------|--------------|-------------------|------------|--------------|----------------------|
| | 計 | うち分園 | | 計 | 男 | 女 | | | 計 | 男 | 女 | |
| 令和元年度 | 163 | 2 | 821 | 24,384 | 12,607 | 11,777 | 27,907 | 5,365 | 3,696 | 184 | 3,512 | 719 |
| 令和2年度 | 183 | 2 | 887 | 26,454 | 13,679 | 12,775 | 30,491 | 5,901 | 4,228 | 210 | 4,018 | 846 |
| 令和3年度 | 199 | 2 | 970 | 28,694 | 14,845 | 13,849 | 33,060 | 6,331 | 4,638 | 233 | 4,405 | 940 |
| 令和4年度 | 209 | 2 | 1,008 | 29,194 | 14,944 | 14,250 | 34,588 | 7,067 | 4,855 | 239 | 4,616 | 977 |
| 令和5年度 | 217 | 2 | 1,078 | 30,127 | 15,438 | 14,689 | 35,922 | 7,145 | 5,003 | 253 | 4,750 | 1,001 |
| | | | | | | | | | | | | |
| | | | | | | | | | | | | |
| | | | | | | | | | | | | |
| 伊豆半島地域 | 16 | - | 94 | 2,273 | 1,141 | 1,132 | 2,792 | 619 | 344 | 18 | 326 | 73 |
| ※沼津市 | 7 | - | 40 | 981 | 477 | 504 | 1,224 | 281 | 144 | 8 | 136 | 43 |
| 熱海市 | - | - | - | - | - | - | - | - | - | - | - | - |
| ※三島市 | 3 | - | 24 | 559 | 289 | 270 | 621 | 162 | 54 | 2 | 52 | 6 |
| 伊東市 | 1 | - | 3 | 76 | 42 | 34 | 96 | 15 | 16 | - | 16 | 3 |
| 下田市 | - | - | - | - | - | - | - | - | - | - | - | - |
| 伊豆市 | 3 | - | 15 | 336 | 172 | 164 | 416 | 81 | 76 | 5 | 71 | 8 |
| 伊豆の国市 | 2 | - | 12 | 321 | 161 | 160 | 435 | 80 | 54 | 3 | 51 | 13 |
| 東伊豆町 | - | - | - | - | - | - | - | - | - | - | - | - |
| 河津町 | - | - | - | - | - | - | - | - | - | - | - | - |
| 南伊豆町 | - | - | - | - | - | - | - | - | - | - | - | - |
| 松崎町 | - | - | - | - | - | - | - | - | - | - | - | - |
| 西伊豆町 | - | - | - | - | - | - | - | - | - | - | - | - |
| ※函南町 | - | - | - | - | - | - | - | - | - | - | - | - |
| | | | | | | | | | | | | |
| 東部地域 | 33 | - | 217 | 5,327 | 2,706 | 2,621 | 6,401 | 1,370 | 821 | 32 | 789 | 170 |
| ※沼津市 | 7 | - | 40 | 981 | 477 | 504 | 1,224 | 281 | 144 | 8 | 136 | 43 |
| ※三島市 | 3 | - | 24 | 559 | 289 | 270 | 621 | 162 | 54 | 2 | 52 | 6 |
| 富士宮市 | 8 | - | 50 | 1,306 | 669 | 637 | 1,584 | 342 | 214 | 6 | 208 | 50 |
| 富士市 | 8 | - | 63 | 1,399 | 719 | 680 | 1,816 | 382 | 179 | 9 | 170 | 25 |
| 御殿場市 | 3 | - | 21 | 550 | 291 | 259 | 604 | 102 | 105 | 2 | 103 | 19 |
| 裾野市 | 2 | - | 9 | 329 | 164 | 165 | 342 | 65 | 63 | 3 | 60 | 13 |
| ※函南町 | - | - | - | - | - | - | - | - | - | - | - | - |
| 清水町 | - | - | - | - | - | - | - | - | - | - | - | - |
| 長泉町 | 2 | - | 10 | 203 | 97 | 106 | 210 | 36 | 62 | 2 | 60 | 14 |
| 小山町 | - | - | - | - | - | - | - | - | - | - | - | - |
| | | | | | | | | | | | | |
| 中部地域 | 69 | 2 | 368 | 9,196 | 4,658 | 4,538 | 11,261 | 2,480 | 1,283 | 60 | 1,223 | 262 |
| 静岡市 | 52 | 2 | 253 | 6,464 | 3,305 | 3,159 | 7,887 | 1,664 | 947 | 33 | 914 | 190 |
| 島田市 | 5 | - | 37 | 960 | 469 | 491 | 1,050 | 270 | 122 | 9 | 113 | 27 |
| 焼津市 | - | - | - | - | - | - | - | - | - | - | - | - |
| 藤枝市 | 9 | - | 60 | 1,326 | 653 | 673 | 1,734 | 395 | 154 | 12 | 142 | 39 |
| 牧之原市 | 3 | - | 18 | 446 | 231 | 215 | 590 | 151 | 60 | 6 | 54 | 6 |
| 吉田町 | - | - | - | - | - | - | - | - | - | - | - | - |
| 川根本町 | - | - | - | - | - | - | - | - | - | - | - | - |
| | | | | | | | | | | | | |
| 西部地域 | 109 | - | 463 | 14,871 | 7,699 | 7,172 | 17,313 | 3,119 | 2,753 | 153 | 2,600 | 545 |
| 浜松市 | 75 | - | 288 | 9,863 | 5,129 | 4,734 | 11,484 | 1,940 | 1,916 | 102 | 1,814 | 392 |
| 磐田市 | 8 | - | 34 | 1,109 | 588 | 521 | 1,265 | 250 | 219 | 15 | 204 | 44 |
| 掛川市 | 12 | - | 77 | 2,017 | 1,023 | 994 | 2,568 | 506 | 305 | 14 | 291 | 48 |
| 袋井市 | 6 | - | 29 | 881 | 447 | 434 | 899 | 172 | 147 | 15 | 132 | 23 |
| 湖西市 | 4 | - | 17 | 485 | 258 | 227 | 500 | 129 | 67 | 3 | 64 | 16 |
| 御前崎市 | - | - | - | - | - | - | - | - | - | - | - | - |
| 菊川市 | 4 | - | 18 | 516 | 254 | 262 | 597 | 122 | 99 | 4 | 95 | 22 |
| 森町 | - | - | - | - | - | - | - | - | - | - | - | - |

幼保連携型認定こども園 年齢別園児数総括表

| 区 分 | 計 | | | 0歳児 | 1歳児 | 2歳児 | 3歳児 | 4歳児 | 5歳児 | (再掲) | |
|---------------|---------------|---------------|---------------|--------------|--------------|--------------|--------------|--------------|--------------|--------------|----------------|
| | 計 | 男 | 女 | | | | | | | 教育標準 時間認定 | 満3歳以上 ・保育認定 |
| 令和元年度 | 31,550 | 16,385 | 15,165 | 1,140 | 3,297 | 3,924 | 7,889 | 7,577 | 7,723 | 9,329 | 13,860 |
| 令和2年度 | 33,844 | 17,565 | 16,279 | 1,185 | 3,646 | 4,240 | 8,206 | 8,383 | 8,184 | 9,397 | 15,376 |
| 令和3年度 | 36,347 | 18,817 | 17,530 | 1,299 | 3,907 | 4,516 | 8,777 | 8,753 | 9,095 | 10,078 | 16,547 |
| 令和4年度 | 36,636 | 18,803 | 17,833 | 1,264 | 3,998 | 4,591 | 8,748 | 8,938 | 9,097 | 9,773 | 17,010 |
| 令和5年度 | 37,432 | 19,223 | 18,209 | 1,324 | 4,176 | 4,769 | 9,014 | 8,937 | 9,212 | 9,562 | 17,601 |
| 公立 | 7,305 | 3,785 | 3,520 | 212 | 741 | 876 | 1,777 | 1,792 | 1,907 | 1,399 | 4,077 |
| 私立 | 30,127 | 15,438 | 14,689 | 1,112 | 3,435 | 3,893 | 7,237 | 7,145 | 7,305 | 8,163 | 13,524 |
| 伊豆半島地域 | 2,955 | 1,478 | 1,477 | 59 | 253 | 378 | 741 | 761 | 763 | 844 | 1,421 |
| ※沼津市 | 997 | 483 | 514 | 20 | 76 | 125 | 264 | 265 | 247 | 371 | 405 |
| 熱海市 | 103 | 53 | 50 | 1 | 12 | 14 | 24 | 20 | 32 | 19 | 57 |
| ※三島市 | 559 | 289 | 270 | 3 | 22 | 32 | 169 | 159 | 174 | 354 | 148 |
| 伊東市 | 76 | 42 | 34 | 2 | 11 | 5 | 20 | 20 | 18 | 2 | 56 |
| 下田市 | 135 | 68 | 67 | 3 | 12 | 19 | 34 | 32 | 35 | 15 | 86 |
| 伊豆市 | 550 | 278 | 272 | 13 | 63 | 110 | 97 | 135 | 132 | 45 | 319 |
| 伊豆の国市 | 321 | 161 | 160 | 11 | 36 | 42 | 74 | 79 | 79 | 17 | 215 |
| 東伊豆町 | - | - | - | - | - | - | - | - | - | - | - |
| 河津町 | - | - | - | - | - | - | - | - | - | - | - |
| 南伊豆町 | 134 | 66 | 68 | 5 | 16 | 14 | 38 | 32 | 29 | 11 | 88 |
| 松崎町 | - | - | - | - | - | - | - | - | - | - | - |
| 西伊豆町 | 80 | 38 | 42 | 1 | 5 | 17 | 21 | 19 | 17 | 10 | 47 |
| ※函南町 | - | - | - | - | - | - | - | - | - | - | - |
| 東部地域 | 6,101 | 3,101 | 3,000 | 152 | 532 | 683 | 1,562 | 1,572 | 1,600 | 2,148 | 2,586 |
| ※沼津市 | 997 | 483 | 514 | 20 | 76 | 125 | 264 | 265 | 247 | 371 | 405 |
| ※三島市 | 559 | 289 | 270 | 3 | 22 | 32 | 169 | 159 | 174 | 354 | 148 |
| 富士宮市 | 1,306 | 669 | 637 | 47 | 145 | 168 | 315 | 319 | 312 | 277 | 669 |
| 富士市 | 1,512 | 789 | 723 | 18 | 89 | 127 | 410 | 415 | 453 | 768 | 510 |
| 御殿場市 | 550 | 291 | 259 | 25 | 74 | 82 | 124 | 124 | 121 | 101 | 268 |
| 裾野市 | 329 | 164 | 165 | 15 | 53 | 54 | 73 | 66 | 68 | 17 | 190 |
| ※函南町 | - | - | - | - | - | - | - | - | - | - | - |
| 清水町 | - | - | - | - | - | - | - | - | - | - | - |
| 長泉町 | 508 | 261 | 247 | 14 | 38 | 49 | 133 | 138 | 136 | 193 | 214 |
| 小山町 | 340 | 155 | 185 | 10 | 35 | 46 | 74 | 86 | 89 | 67 | 182 |
| 中部地域 | 13,001 | 6,682 | 6,319 | 403 | 1,295 | 1,460 | 3,209 | 3,215 | 3,419 | 3,798 | 6,045 |
| 静岡市 | 10,250 | 5,319 | 4,931 | 362 | 1,104 | 1,233 | 2,485 | 2,457 | 2,609 | 2,425 | 5,126 |
| 島田市 | 960 | 469 | 491 | 19 | 65 | 83 | 268 | 252 | 273 | 487 | 306 |
| 焼津市 | - | - | - | - | - | - | - | - | - | - | - |
| 藤枝市 | 1,326 | 653 | 673 | 17 | 94 | 100 | 348 | 371 | 396 | 629 | 486 |
| 牧之原市 | 465 | 241 | 224 | 5 | 32 | 44 | 108 | 135 | 141 | 257 | 127 |
| 吉田町 | - | - | - | - | - | - | - | - | - | - | - |
| 川根本町 | - | - | - | - | - | - | - | - | - | - | - |
| 西部地域 | 16,931 | 8,734 | 8,197 | 733 | 2,194 | 2,405 | 3,935 | 3,813 | 3,851 | 3,497 | 8,102 |
| 浜松市 | 9,863 | 5,129 | 4,734 | 533 | 1,411 | 1,535 | 2,224 | 2,097 | 2,063 | 1,550 | 4,834 |
| 磐田市 | 1,482 | 786 | 696 | 47 | 199 | 227 | 351 | 334 | 324 | 282 | 727 |
| 掛川市 | 2,265 | 1,147 | 1,118 | 60 | 247 | 266 | 580 | 533 | 579 | 611 | 1,081 |
| 袋井市 | 1,542 | 777 | 765 | 50 | 141 | 151 | 371 | 409 | 420 | 556 | 644 |
| 湖西市 | 827 | 424 | 403 | 20 | 95 | 98 | 193 | 208 | 213 | 249 | 365 |
| 御前崎市 | 218 | 115 | 103 | 6 | 20 | 32 | 48 | 52 | 60 | 75 | 85 |
| 菊川市 | 734 | 356 | 378 | 17 | 81 | 96 | 168 | 180 | 192 | 174 | 366 |
| 森町 | - | - | - | - | - | - | - | - | - | - | - |

幼保連携型認定こども園 年齢別園児数（公立）

| 区 分 | 計 | | | 0歳児 | 1歳児 | 2歳児 | 3歳児 | 4歳児 | 5歳児 | (再掲) | |
|---------------|--------------|--------------|--------------|------------|------------|------------|--------------|--------------|--------------|--------------|----------------|
| | 計 | 男 | 女 | | | | | | | 教育標準 時間認定 | 満3歳以上 ・保育認定 |
| 令和元年度 | 7,166 | 3,778 | 3,388 | 215 | 729 | 903 | 1,745 | 1,728 | 1,846 | 1,290 | 4,029 |
| 令和2年度 | 7,390 | 3,886 | 3,504 | 208 | 740 | 899 | 1,790 | 1,870 | 1,883 | 1,391 | 4,152 |
| 令和3年度 | 7,653 | 3,972 | 3,681 | 210 | 738 | 893 | 1,837 | 1,897 | 2,078 | 1,601 | 4,211 |
| 令和4年度 | 7,442 | 3,859 | 3,583 | 218 | 693 | 877 | 1,782 | 1,894 | 1,978 | 1,586 | 4,068 |
| 令和5年度 | 7,305 | 3,785 | 3,520 | 212 | 741 | 876 | 1,777 | 1,792 | 1,907 | 1,399 | 4,077 |
| | | | | | | | | | | | |
| | | | | | | | | | | | |
| 伊豆半島地域 | 682 | 337 | 345 | 15 | 67 | 112 | 162 | 164 | 162 | 79 | 409 |
| ※沼津市 | 16 | 6 | 10 | 1 | 1 | 2 | 2 | 5 | 5 | 2 | 10 |
| 熱海市 | 103 | 53 | 50 | 1 | 12 | 14 | 24 | 20 | 32 | 19 | 57 |
| ※三島市 | - | - | - | - | - | - | - | - | - | - | - |
| 伊東市 | - | - | - | - | - | - | - | - | - | - | - |
| 下田市 | 135 | 68 | 67 | 3 | 12 | 19 | 34 | 32 | 35 | 15 | 86 |
| 伊豆市 | 214 | 106 | 108 | 4 | 21 | 46 | 43 | 56 | 44 | 22 | 121 |
| 伊豆の国市 | - | - | - | - | - | - | - | - | - | - | - |
| 東伊豆町 | - | - | - | - | - | - | - | - | - | - | - |
| 河津町 | - | - | - | - | - | - | - | - | - | - | - |
| 南伊豆町 | 134 | 66 | 68 | 5 | 16 | 14 | 38 | 32 | 29 | 11 | 88 |
| 松崎町 | - | - | - | - | - | - | - | - | - | - | - |
| 西伊豆町 | 80 | 38 | 42 | 1 | 5 | 17 | 21 | 19 | 17 | 10 | 47 |
| ※函南町 | - | - | - | - | - | - | - | - | - | - | - |
| | | | | | | | | | | | |
| 東部地域 | 774 | 395 | 379 | 14 | 53 | 77 | 197 | 217 | 216 | 260 | 370 |
| ※沼津市 | 16 | 6 | 10 | 1 | 1 | 2 | 2 | 5 | 5 | 2 | 10 |
| ※三島市 | - | - | - | - | - | - | - | - | - | - | - |
| 富士宮市 | - | - | - | - | - | - | - | - | - | - | - |
| 富士市 | 113 | 70 | 43 | 3 | 10 | 12 | 29 | 33 | 26 | 36 | 52 |
| 御殿場市 | - | - | - | - | - | - | - | - | - | - | - |
| 裾野市 | - | - | - | - | - | - | - | - | - | - | - |
| ※函南町 | - | - | - | - | - | - | - | - | - | - | - |
| 清水町 | - | - | - | - | - | - | - | - | - | - | - |
| 長泉町 | 305 | 164 | 141 | - | 7 | 17 | 92 | 93 | 96 | 155 | 126 |
| 小山町 | 340 | 155 | 185 | 10 | 35 | 46 | 74 | 86 | 89 | 67 | 182 |
| | | | | | | | | | | | |
| 中部地域 | 3,805 | 2,024 | 1,781 | 143 | 459 | 491 | 902 | 868 | 942 | 228 | 2,484 |
| 静岡市 | 3,786 | 2,014 | 1,772 | 143 | 457 | 489 | 900 | 863 | 934 | 221 | 2,476 |
| 島田市 | - | - | - | - | - | - | - | - | - | - | - |
| 焼津市 | - | - | - | - | - | - | - | - | - | - | - |
| 藤枝市 | - | - | - | - | - | - | - | - | - | - | - |
| 牧之原市 | 19 | 10 | 9 | - | 2 | 2 | 2 | 5 | 8 | 7 | 8 |
| 吉田町 | - | - | - | - | - | - | - | - | - | - | - |
| 川根本町 | - | - | - | - | - | - | - | - | - | - | - |
| | | | | | | | | | | | |
| 西部地域 | 2,060 | 1,035 | 1,025 | 41 | 163 | 198 | 518 | 548 | 592 | 834 | 824 |
| 浜松市 | - | - | - | - | - | - | - | - | - | - | - |
| 磐田市 | 373 | 198 | 175 | 4 | 38 | 53 | 104 | 85 | 89 | 125 | 153 |
| 掛川市 | 248 | 124 | 124 | 9 | 32 | 32 | 54 | 53 | 68 | 74 | 101 |
| 袋井市 | 661 | 330 | 331 | 11 | 29 | 30 | 168 | 204 | 219 | 340 | 251 |
| 湖西市 | 342 | 166 | 176 | 7 | 27 | 27 | 87 | 97 | 97 | 145 | 136 |
| 御前崎市 | 218 | 115 | 103 | 6 | 20 | 32 | 48 | 52 | 60 | 75 | 85 |
| 菊川市 | 218 | 102 | 116 | 4 | 17 | 24 | 57 | 57 | 59 | 75 | 98 |
| 森町 | - | - | - | - | - | - | - | - | - | - | - |

幼保連携型認定こども園 年齢別園児数（私立）

| 区 分 | 計 | | | 0歳児 | 1歳児 | 2歳児 | 3歳児 | 4歳児 | 5歳児 | (再掲) | |
|---------------|---------------|--------------|--------------|------------|--------------|--------------|--------------|--------------|--------------|--------------|----------------|
| | 計 | 男 | 女 | | | | | | | 教育標準 時間認定 | 満3歳以上 ・保育認定 |
| 令和元年度 | 24,384 | 12,607 | 11,777 | 925 | 2,568 | 3,021 | 6,144 | 5,849 | 5,877 | 8,039 | 9,831 |
| 令和2年度 | 26,454 | 13,679 | 12,775 | 977 | 2,906 | 3,341 | 6,416 | 6,513 | 6,301 | 8,006 | 11,224 |
| 令和3年度 | 28,694 | 14,845 | 13,849 | 1,089 | 3,169 | 3,623 | 6,940 | 6,856 | 7,017 | 8,477 | 12,336 |
| 令和4年度 | 29,194 | 14,944 | 14,250 | 1,046 | 3,305 | 3,714 | 6,966 | 7,044 | 7,119 | 8,187 | 12,942 |
| 令和5年度 | 30,127 | 15,438 | 14,689 | 1,112 | 3,435 | 3,893 | 7,237 | 7,145 | 7,305 | 8,163 | 13,524 |
| | | | | | | | | | | | |
| | | | | | | | | | | | |
| | | | | | | | | | | | |
| 伊豆半島地域 | 2,273 | 1,141 | 1,132 | 44 | 186 | 266 | 579 | 597 | 601 | 765 | 1,012 |
| ※沼津市 | 981 | 477 | 504 | 19 | 75 | 123 | 262 | 260 | 242 | 369 | 395 |
| 熱海市 | - | - | - | - | - | - | - | - | - | - | - |
| ※三島市 | 559 | 289 | 270 | 3 | 22 | 32 | 169 | 159 | 174 | 354 | 148 |
| 伊東市 | 76 | 42 | 34 | 2 | 11 | 5 | 20 | 20 | 18 | 2 | 56 |
| 下田市 | - | - | - | - | - | - | - | - | - | - | - |
| 伊豆市 | 336 | 172 | 164 | 9 | 42 | 64 | 54 | 79 | 88 | 23 | 198 |
| 伊豆の国市 | 321 | 161 | 160 | 11 | 36 | 42 | 74 | 79 | 79 | 17 | 215 |
| 東伊豆町 | - | - | - | - | - | - | - | - | - | - | - |
| 河津町 | - | - | - | - | - | - | - | - | - | - | - |
| 南伊豆町 | - | - | - | - | - | - | - | - | - | - | - |
| 松崎町 | - | - | - | - | - | - | - | - | - | - | - |
| 西伊豆町 | - | - | - | - | - | - | - | - | - | - | - |
| ※函南町 | - | - | - | - | - | - | - | - | - | - | - |
| | | | | | | | | | | | |
| 東部地域 | 5,327 | 2,706 | 2,621 | 138 | 479 | 606 | 1,365 | 1,355 | 1,384 | 1,888 | 2,216 |
| ※沼津市 | 981 | 477 | 504 | 19 | 75 | 123 | 262 | 260 | 242 | 369 | 395 |
| ※三島市 | 559 | 289 | 270 | 3 | 22 | 32 | 169 | 159 | 174 | 354 | 148 |
| 富士宮市 | 1,306 | 669 | 637 | 47 | 145 | 168 | 315 | 319 | 312 | 277 | 669 |
| 富士市 | 1,399 | 719 | 680 | 15 | 79 | 115 | 381 | 382 | 427 | 732 | 458 |
| 御殿場市 | 550 | 291 | 259 | 25 | 74 | 82 | 124 | 124 | 121 | 101 | 268 |
| 裾野市 | 329 | 164 | 165 | 15 | 53 | 54 | 73 | 66 | 68 | 17 | 190 |
| ※函南町 | - | - | - | - | - | - | - | - | - | - | - |
| 清水町 | - | - | - | - | - | - | - | - | - | - | - |
| 長泉町 | 203 | 97 | 106 | 14 | 31 | 32 | 41 | 45 | 40 | 38 | 88 |
| 小山町 | - | - | - | - | - | - | - | - | - | - | - |
| | | | | | | | | | | | |
| 中部地域 | 9,196 | 4,658 | 4,538 | 260 | 836 | 969 | 2,307 | 2,347 | 2,477 | 3,570 | 3,561 |
| 静岡市 | 6,464 | 3,305 | 3,159 | 219 | 647 | 744 | 1,585 | 1,594 | 1,675 | 2,204 | 2,650 |
| 島田市 | 960 | 469 | 491 | 19 | 65 | 83 | 268 | 252 | 273 | 487 | 306 |
| 焼津市 | - | - | - | - | - | - | - | - | - | - | - |
| 藤枝市 | 1,326 | 653 | 673 | 17 | 94 | 100 | 348 | 371 | 396 | 629 | 486 |
| 牧之原市 | 446 | 231 | 215 | 5 | 30 | 42 | 106 | 130 | 133 | 250 | 119 |
| 吉田町 | - | - | - | - | - | - | - | - | - | - | - |
| 川根本町 | - | - | - | - | - | - | - | - | - | - | - |
| | | | | | | | | | | | |
| 西部地域 | 14,871 | 7,699 | 7,172 | 692 | 2,031 | 2,207 | 3,417 | 3,265 | 3,259 | 2,663 | 7,278 |
| 浜松市 | 9,863 | 5,129 | 4,734 | 533 | 1,411 | 1,535 | 2,224 | 2,097 | 2,063 | 1,550 | 4,834 |
| 磐田市 | 1,109 | 588 | 521 | 43 | 161 | 174 | 247 | 249 | 235 | 157 | 574 |
| 掛川市 | 2,017 | 1,023 | 994 | 51 | 215 | 234 | 526 | 480 | 511 | 537 | 980 |
| 袋井市 | 881 | 447 | 434 | 39 | 112 | 121 | 203 | 205 | 201 | 216 | 393 |
| 湖西市 | 485 | 258 | 227 | 13 | 68 | 71 | 106 | 111 | 116 | 104 | 229 |
| 御前崎市 | - | - | - | - | - | - | - | - | - | - | - |
| 菊川市 | 516 | 254 | 262 | 13 | 64 | 72 | 111 | 123 | 133 | 99 | 268 |
| 森町 | - | - | - | - | - | - | - | - | - | - | - |

幼保連携型認定こども園 職名別教育・保育職員数総括表

| 区分 | 本務者 | | | | | | | | | | | | | | 本務者 | | | | | | | | | | | | | | 兼務者 | 教諭等 | | 保育士 | | 教育・保育補助員 | |
|--------------|--------------|------------|--------------|-----------|------------|-----------|------------|----------|-----------|-----------|------------|-----------|------------|------------|--------------|----------|-----------|----------|----------|----------|----------|----------|----------|----------|----------|-----------|----------|-----------|--------------|-----------|-----------|-----------|-----------|------------|------------|
| | 計 | | 園長 | | 副園長 | | 教頭 | | 主幹保育教諭 | | 指導保育教諭 | | 保育教諭 | | 助保育教諭 | | 主幹養護教諭 | | 養護教諭 | | 養護助教諭 | | 主幹栄養教諭 | | 栄養教諭 | | 講師 | | | 本務 | 兼務 | 本務 | 兼務 | 本務 | 兼務 |
| | 男 | 女 | 男 | 女 | 男 | 女 | 男 | 女 | 男 | 女 | 男 | 女 | 男 | 女 | 男 | 女 | 男 | 女 | 男 | 女 | 男 | 女 | 男 | 女 | 男 | 女 | 男 | 女 | | | | | | | |
| 令和元年度 | 4,651 | 237 | 4,414 | 55 | 173 | 24 | 149 | 2 | 18 | 7 | 252 | 7 | 106 | 136 | 3,519 | - | 73 | - | - | 8 | - | 1 | - | 4 | 1 | 37 | 5 | 74 | 671 | 10 | 10 | 26 | 32 | 230 | 76 |
| 令和2年度 | 5,252 | 264 | 4,988 | 64 | 186 | 31 | 159 | 2 | 23 | 8 | 287 | 6 | 118 | 147 | 4,006 | 1 | 83 | - | - | 8 | - | 1 | - | 4 | 2 | 49 | 3 | 64 | 1,236 | 7 | 8 | 52 | 39 | 92 | 78 |
| 令和3年度 | 5,769 | 296 | 5,473 | 75 | 195 | 28 | 174 | 2 | 25 | 8 | 337 | 7 | 166 | 171 | 4,379 | 1 | 83 | - | 1 | 5 | - | - | - | 4 | 2 | 60 | 2 | 44 | 1,328 | 44 | 14 | 83 | 37 | 126 | 144 |
| 令和4年度 | 6,414 | 312 | 6,102 | 75 | 206 | 34 | 167 | 2 | 22 | 9 | 365 | 14 | 170 | 174 | 4,993 | - | 50 | - | 1 | 8 | - | - | - | 5 | 1 | 60 | 3 | 55 | 999 | 11 | 26 | 82 | 62 | 153 | 165 |
| 令和5年度 | 6,607 | 332 | 6,275 | 78 | 211 | 35 | 172 | 3 | 28 | 13 | 377 | 15 | 173 | 185 | 5,137 | - | 45 | - | - | 9 | - | 1 | - | 5 | 1 | 66 | 2 | 51 | 1,184 | 12 | 33 | 89 | 65 | 131 | 188 |
| 公立 | 1,601 | 79 | 1,523 | 1 | 80 | - | 68 | - | 8 | 2 | 70 | 11 | 111 | 65 | 1,161 | - | 20 | - | - | 3 | - | - | - | 1 | - | 3 | - | - | 325 | 1 | 12 | 13 | 12 | 8 | 27 |
| 私立 | 5,003 | 253 | 4,750 | 77 | 131 | 35 | 104 | 3 | 20 | 11 | 307 | 4 | 62 | 120 | 3,976 | - | 25 | - | - | 6 | - | 1 | - | 4 | 1 | 63 | 2 | 51 | 859 | 11 | 21 | 76 | 53 | 123 | 161 |
| 伊豆半島地域 | 514 | 28 | 486 | 10 | 15 | 3 | 16 | - | 1 | 2 | 39 | - | 8 | 12 | 381 | - | 20 | - | - | 1 | - | - | - | 1 | - | 2 | 1 | 2 | 75 | 1 | 2 | 14 | 4 | 15 | 15 |
| ※沼津市 | 153 | 10 | 143 | 5 | 3 | 1 | 5 | - | 1 | - | 9 | - | 6 | 4 | 117 | - | - | - | - | - | - | - | - | - | - | 1 | - | 1 | 33 | 1 | 1 | 7 | 1 | 10 | 2 |
| 熱海市 | 23 | 1 | 22 | - | 1 | - | 3 | - | - | - | - | - | - | 1 | 18 | - | - | - | - | - | - | - | - | - | - | - | - | - | - | - | - | 6 | 2 | 1 | 1 |
| ※三島市 | 54 | 2 | 52 | - | 3 | - | 2 | - | - | 1 | 3 | - | - | - | 43 | - | - | - | - | - | - | - | - | - | - | - | 1 | 1 | 28 | - | 1 | - | - | - | 12 |
| 伊東市 | 16 | - | 16 | - | 1 | - | - | - | - | - | 1 | - | - | - | 13 | - | - | - | - | - | - | - | - | - | - | 1 | - | - | - | - | - | - | - | - | 2 |
| 下田市 | 33 | - | 33 | - | 1 | - | 1 | - | - | - | 4 | - | - | - | 26 | - | - | - | - | - | - | - | - | 1 | - | - | - | - | - | - | - | - | - | - | - |
| 伊豆市 | 138 | 9 | 129 | 3 | 3 | 1 | 2 | - | - | - | 12 | - | - | 5 | 100 | - | 12 | - | - | - | - | - | - | - | - | - | - | - | 2 | - | - | - | 1 | 2 | - |
| 伊豆の国市 | 54 | 3 | 51 | 2 | - | 1 | 2 | - | - | - | 3 | - | 2 | - | 44 | - | - | - | - | - | - | - | - | - | - | - | - | - | 2 | - | - | - | - | - | - |
| 東伊豆町 | - | - | - | - | - | - | - | - | - | - | - | - | - | - | - | - | - | - | - | - | - | - | - | - | - | - | - | - | - | - | - | - | - | - | - |
| 河津町 | - | - | - | - | - | - | - | - | - | - | - | - | - | - | - | - | - | - | - | - | - | - | - | - | - | - | - | - | - | - | - | - | - | - | - |
| 南伊豆町 | 26 | 3 | 23 | - | 1 | - | 1 | - | - | 1 | 5 | - | - | 2 | 7 | - | 8 | - | - | 1 | - | - | - | - | - | - | - | - | - | - | - | 1 | - | - | - |
| 松崎町 | - | - | - | - | - | - | - | - | - | - | - | - | - | - | - | - | - | - | - | - | - | - | - | - | - | - | - | - | - | - | - | - | - | - | - |
| 西伊豆町 | 17 | - | 17 | - | 2 | - | - | - | - | - | 2 | - | - | - | 13 | - | - | - | - | - | - | - | - | - | - | - | - | - | 10 | - | - | - | - | - | - |
| ※函南町 | - | - | - | - | - | - | - | - | - | - | - | - | - | - | - | - | - | - | - | - | - | - | - | - | - | - | - | - | - | - | - | - | - | - | - |
| 東部地域 | 972 | 37 | 935 | 16 | 25 | 8 | 22 | 1 | 2 | 1 | 49 | 1 | 10 | 9 | 792 | - | 10 | - | - | 2 | - | - | - | - | 17 | 1 | 6 | 135 | 2 | 3 | 16 | 10 | 23 | 37 | |
| ※沼津市 | 153 | 10 | 143 | 5 | 3 | 1 | 5 | - | 1 | - | 9 | - | 6 | 4 | 117 | - | - | - | - | - | - | - | - | - | 1 | - | 1 | 33 | 1 | 1 | 7 | 1 | 10 | 2 | |
| ※三島市 | 54 | 2 | 52 | - | 3 | - | 2 | - | - | 1 | 3 | - | - | - | 43 | - | - | - | - | - | - | - | - | - | - | 1 | 1 | 28 | - | 1 | - | - | - | 12 | |
| 富士宮市 | 214 | 6 | 208 | 1 | 7 | 3 | 1 | - | - | - | 12 | - | 4 | 2 | 174 | - | - | - | - | - | - | - | - | - | 6 | - | 4 | 10 | - | - | 3 | - | 3 | 2 | |
| 富士市 | 193 | 9 | 184 | 6 | 3 | 3 | 6 | - | 1 | - | 11 | - | - | 151 | - | 10 | - | - | - | - | - | - | - | - | 2 | - | - | 37 | 1 | 1 | 1 | 7 | 4 | 20 | |
| 御殿場市 | 105 | 2 | 103 | 2 | 1 | - | 2 | - | - | - | 2 | - | - | 98 | - | - | - | - | - | - | - | - | - | - | - | - | - | 3 | - | - | 1 | - | 1 | - | |
| 裾野市 | 63 | 3 | 60 | 1 | 1 | - | 2 | 1 | - | - | 3 | 1 | - | 52 | - | - | - | - | - | - | - | - | - | 2 | - | - | - | - | - | - | - | - | - | - | |
| ※函南町 | - | - | - | - | - | - | - | - | - | - | - | - | - | - | - | - | - | - | - | - | - | - | - | - | - | - | - | - | - | - | - | - | - | - | - |
| 清水町 | - | - | - | - | - | - | - | - | - | - | - | - | - | - | - | - | - | - | - | - | - | - | - | - | - | - | - | - | - | - | - | - | - | - | - |
| 長泉町 | 121 | 3 | 118 | 1 | 3 | 1 | - | - | - | - | 2 | - | - | 1 | 107 | - | - | - | - | - | - | - | - | - | 6 | - | - | 13 | - | - | - | - | - | - | - |
| 小山町 | 69 | 2 | 67 | - | 4 | - | 4 | - | - | - | 7 | - | - | 2 | 50 | - | - | - | - | 2 | - | - | - | - | - | - | - | 11 | - | - | 4 | 2 | 5 | 1 | |
| 中部地域 | 2,284 | 116 | 2,168 | 22 | 91 | 10 | 84 | - | 7 | 1 | 120 | 12 | 116 | 71 | 1,712 | - | 5 | - | - | 5 | - | 1 | - | 4 | - | 17 | - | 6 | 559 | 8 | 15 | 29 | 34 | 28 | 85 |
| 静岡市 | 1,939 | 89 | 1,850 | 11 | 87 | 4 | 81 | - | 7 | 1 | 95 | 12 | 109 | 61 | 1,442 | - | 5 | - | - | 2 | - | - | - | 3 | - | 13 | - | 6 | 422 | 8 | 14 | 20 | 22 | 21 | 56 |
| 島田市 | 122 | 9 | 113 | 3 | 2 | - | 1 | - | - | - | 9 | - | - | 6 | 96 | - | - | - | - | - | 1 | - | 1 | - | 3 | - | 25 | - | - | 3 | 3 | 3 | 6 | - | |
| 焼津市 | - | - | - | - | - | - | - | - | - | - | - | - | - | - | - | - | - | - | - | - | - | - | - | - | - | - | - | - | - | - | - | - | - | - | - |
| 藤枝市 | 154 | 12 | 142 | 5 | 1 | 5 | - | - | - | - | 12 | - | 4 | 2 | 123 | - | - | - | - | 2 | - | - | - | - | - | - | - | 98 | - | 1 | - | 5 | 1 | 12 | |
| 牧之原市 | 69 | 6 | 63 | 3 | 1 | 1 | 2 | - | - | - | 4 | - | 3 | 2 | 51 | - | - | - | - | 1 | - | - | - | - | 1 | - | 14 | - | - | 6 | 4 | 3 | 11 | - | |
| 吉田町 | - | - | - | - | - | - | - | - | - | - | - | - | - | - | - | - | - | - | - | - | - | - | - | - | - | - | - | - | - | - | - | - | - | - | - |
| 川根本町 | - | - | - | - | - | - | - | - | - | - | - | - | - | - | - | - | - | - | - | - | - | - | - | - | - | - | - | - | - | - | - | - | - | - | - |
| 西部地域 | 3,044 | 163 | 2,881 | 35 | 86 | 15 | 57 | 2 | 19 | 10 | 181 | 2 | 45 | 97 | 2,412 | - | 10 | - | - | 1 | - | - | - | 1 | 31 | 1 | 39 | 476 | 2 | 15 | 37 | 18 | 75 | 65 | |
| 浜松市 | 1,916 | 102 | 1,814 | 23 | 52 | 8 | 34 | 1 | 8 | 8 | 125 | 1 | 11 | 60 | 1,516 | - | 10 | - | - | - | - | - | - | - | 19 | 1 | 39 | 262 | 1 | 1 | 15 | 4 | 61 | 46 | |
| 磐田市 | 299 | 16 | 283 | 3 | 8 | 2 | 2 | 1 | 2 | 1 | 11 | - | 1 | 9 | 254 | - | - | - | - | 1 | - | - | - | - | 4 | - | 28 | - | - | 7 | 1 | 5 | - | | |
| 掛川市 | 348 | 15 | 333 | 2 | 11 | 2 | 13 | - | - | - | 21 | - | 1 | 10 | 284 | - | - | - | - | - | - | - | - | - | 1 | 3 | - | 43 | - | - | 15 | 1 | 8 | 2 | |
| 袋井市 | 205 | 20 | 185 | 3 | 6 | 2 | 5 | - | 5 | 1 | 10 | - | 1 | 14 | 157 | - | - | - | - | - | - | - | - | - | 1 | - | - | 48 | 1 | 11 | - | 1 | - | 15 | |
| 湖西市 | 116 | 4 | 112 | 2 | 4 | - | - | - | 4 | - | 7 | 1 | 26 | 1 | 71 | - | - | - | - | - | - | - | - | - | - | - | 53 | - | 1 | - | 5 | - | 2 | | |
| 御前崎市 | 25 | 1 | 24 | - | 2 | - | 2 | - | - | - | - | - | - | 1 | 20 | - | - | - | - | - | - | - | - | - | - | - | 24 | - | 1 | - | 6 | - | - | - | |
| 菊川市 | 135 | 5 | 130 | 2 | 3 | 1 | 1 | - | - | - | 7 | - | 5 | 2 | 110 | - | - | - | - | - | - | - | - | - | 4 | - | 18 | - | 1 | - | - | - | 1 | - | |
| 森町 | - | - | - | - | - | - | - | - | - | - | - | - | - | - | - | - | - | - | - | - | - | - | - | - | - | - | - | - | - | - | - | - | - | - | - |

3 保育所に関する調べ R5. 4. 1時点

・年齢別入所児童数（公立・私立）

※1：回答時点の暫定値

※2：出典が福祉行政報告例54表であるため、認可保育所と認定こども園保育所型の合計値

| 市町村名 | 公立 | | 私立 | | 0歳児 | 1歳児 | 2歳児 | 3歳児 | 4歳児 | 5歳児 | 総計 | 0歳児 | 1歳児 | 2歳児 | 3歳児 | 4歳児 | 5歳児 | 総計 |
|-------|-----|--------|-----|--------|-----|-------|-------|-------|-------|-------|-------|-------|-------|-------|-------|-------|-------|--------|
| | 施設数 | 認可定員 | 施設数 | 認可定員 | | | | | | | | | | | | | | |
| 静岡市 | 0 | 0 | 55 | 5,169 | 0 | 0 | 1 | 2 | 0 | 1 | 4 | 242 | 873 | 912 | 919 | 932 | 943 | 4,821 |
| 浜松市 | 20 | 2,230 | 43 | 4,450 | 54 | 249 | 342 | 339 | 376 | 377 | 1,737 | 186 | 674 | 723 | 775 | 762 | 727 | 3,847 |
| 政令市計 | 20 | 2,230 | 98 | 9,619 | 54 | 249 | 343 | 341 | 376 | 378 | 1,741 | 428 | 1,547 | 1,635 | 1,694 | 1,694 | 1,670 | 8,668 |
| 沼津市 | 6 | 640 | 22 | 1,797 | 24 | 61 | 83 | 95 | 86 | 98 | 447 | 95 | 254 | 304 | 297 | 304 | 310 | 1,564 |
| 熱海市 | 2 | 110 | 3 | 200 | 1 | 9 | 11 | 15 | 13 | 11 | 60 | 10 | 20 | 22 | 46 | 32 | 41 | 171 |
| 三島市 | 6 | 525 | 12 | 1,197 | 18 | 76 | 85 | 93 | 100 | 101 | 473 | 51 | 186 | 214 | 223 | 204 | 243 | 1,121 |
| 富士宮市 | 13 | 1,215 | 2 | 264 | 34 | 122 | 138 | 175 | 207 | 204 | 880 | 9 | 25 | 29 | 44 | 37 | 51 | 195 |
| 伊東市 | 5 | 550 | 4 | 330 | 7 | 51 | 61 | 82 | 89 | 95 | 385 | 18 | 54 | 54 | 63 | 67 | 67 | 323 |
| 島田市 | 2 | 200 | 13 | 1,252 | 0 | 21 | 28 | 39 | 44 | 47 | 179 | 45 | 192 | 222 | 248 | 261 | 240 | 1,208 |
| 富士市 | 18 | 1,710 | 18 | 2,009 | 57 | 186 | 238 | 326 | 345 | 385 | 1,537 | 117 | 273 | 345 | 366 | 369 | 390 | 1,860 |
| 磐田市 | 3 | 300 | 12 | 1,500 | 5 | 26 | 39 | 54 | 60 | 58 | 242 | 69 | 248 | 268 | 295 | 290 | 286 | 1,456 |
| 焼津市 | 4 | 660 | 9 | 980 | 15 | 69 | 90 | 111 | 114 | 120 | 519 | 62 | 164 | 187 | 219 | 213 | 207 | 1,052 |
| 掛川市 | 0 | 0 | 9 | 1,025 | 0 | 0 | 0 | 0 | 1 | 0 | 1 | 26 | 140 | 156 | 188 | 200 | 174 | 884 |
| 藤枝市 | 3 | 295 | 13 | 1,276 | 4 | 20 | 28 | 36 | 46 | 45 | 179 | 33 | 181 | 208 | 227 | 245 | 252 | 1,146 |
| 御殿場市 | 9 | 938 | 8 | 806 | 26 | 90 | 110 | 146 | 170 | 180 | 722 | 42 | 120 | 139 | 134 | 121 | 117 | 673 |
| 袋井市 | 0 | 0 | 12 | 940 | 0 | 0 | 0 | 0 | 0 | 0 | 0 | 29 | 127 | 141 | 173 | 174 | 185 | 829 |
| 下田市 | 1 | 150 | 2 | 165 | 0 | 11 | 11 | 8 | 15 | 14 | 59 | 2 | 17 | 31 | 27 | 34 | 39 | 150 |
| 裾野市 | 4 | 450 | 2 | 273 | 4 | 38 | 48 | 73 | 75 | 73 | 311 | 12 | 51 | 48 | 46 | 56 | 46 | 259 |
| 湖西市 | 0 | 0 | 4 | 433 | 1 | 0 | 0 | 1 | 0 | 0 | 2 | 5 | 43 | 54 | 68 | 65 | 76 | 311 |
| 伊豆市 | 0 | 0 | 1 | 70 | 0 | 1 | 0 | 0 | 1 | 0 | 2 | 0 | 7 | 7 | 5 | 6 | 8 | 33 |
| 御前崎市 | 1 | 110 | 2 | 220 | 1 | 9 | 12 | 13 | 13 | 21 | 69 | 9 | 30 | 40 | 43 | 45 | 44 | 211 |
| 菊川市 | 0 | 0 | 6 | 630 | 0 | 2 | 2 | 8 | 4 | 6 | 22 | 21 | 101 | 101 | 119 | 139 | 127 | 608 |
| 伊豆の国市 | 3 | 330 | 2 | 200 | 4 | 57 | 47 | 66 | 60 | 63 | 297 | 14 | 34 | 36 | 41 | 37 | 44 | 206 |
| 牧之原市 | 5 | 506 | 5 | 410 | 3 | 45 | 58 | 77 | 81 | 76 | 340 | 4 | 49 | 58 | 55 | 66 | 80 | 312 |
| 東伊豆町 | 0 | 0 | 1 | 81 | 0 | 0 | 0 | 0 | 1 | 0 | 1 | 4 | 7 | 7 | 27 | 13 | 19 | 77 |
| 河津町 | 0 | 0 | 1 | 40 | 0 | 0 | 0 | 0 | 0 | 0 | 0 | 4 | 5 | 9 | 9 | 8 | 10 | 45 |
| 南伊豆町 | 0 | 0 | 0 | 0 | 0 | 0 | 0 | 0 | 0 | 0 | 0 | 0 | 0 | 0 | 0 | 0 | 0 | 0 |
| 松崎町 | 0 | 0 | 1 | 80 | 0 | 0 | 0 | 0 | 0 | 0 | 0 | 0 | 12 | 4 | 15 | 12 | 15 | 58 |
| 西伊豆町 | 0 | 0 | 0 | 0 | 0 | 0 | 0 | 0 | 0 | 0 | 0 | 0 | 0 | 0 | 1 | 1 | 0 | 2 |
| 函南町 | 2 | 280 | 4 | 360 | 1 | 34 | 45 | 42 | 41 | 50 | 213 | 26 | 65 | 69 | 77 | 77 | 65 | 379 |
| 清水町 | 2 | 250 | 3 | 280 | 4 | 17 | 26 | 34 | 40 | 33 | 154 | 19 | 48 | 51 | 63 | 60 | 62 | 303 |
| 長泉町 | 2 | 210 | 3 | 360 | 4 | 26 | 36 | 40 | 42 | 46 | 194 | 19 | 54 | 53 | 66 | 65 | 73 | 330 |
| 小山町 | 0 | 0 | 2 | 162 | 0 | 0 | 1 | 1 | 0 | 1 | 3 | 2 | 21 | 22 | 26 | 29 | 28 | 128 |
| 吉田町 | 4 | 590 | 0 | 0 | 10 | 71 | 96 | 100 | 106 | 83 | 466 | 0 | 3 | 2 | 2 | 2 | 0 | 9 |
| 川根本町 | 2 | 110 | 1 | 30 | 0 | 6 | 7 | 14 | 14 | 11 | 52 | 0 | 3 | 2 | 6 | 2 | 4 | 17 |
| 森町 | 0 | 0 | 3 | 310 | 0 | 0 | 0 | 0 | 0 | 0 | 0 | 8 | 45 | 50 | 51 | 71 | 58 | 283 |
| 県所管計 | 97 | 10,129 | 180 | 17,680 | 223 | 1,048 | 1,300 | 1,649 | 1,768 | 1,821 | 7,809 | 755 | 2,579 | 2,933 | 3,270 | 3,305 | 3,361 | 16,203 |
| 総計 | 117 | 12,359 | 278 | 27,299 | 277 | 1,297 | 1,643 | 1,990 | 2,144 | 2,199 | 9,550 | 1,183 | 4,126 | 4,568 | 4,964 | 4,999 | 5,031 | 24,871 |

令和5年度

市町別私立幼稚園関係助成状況等調査結果

- 1 私立幼稚園・認定こども園に対する市町単独の補助制度等
 - (1) 私学助成対象の私立幼稚園への補助金等
 - (2) 新制度の私立幼稚園への補助金等
 - (3) 認定こども園への補助金等
- 2 私立幼稚園・認定こども園関係団体を対象とする市町単独の補助制度
- 3 保護者の負担軽減に向けた市町単独の補助制度
- 4 市町の幼稚園・保育所（園）・認定こども園在籍者数
（令和5年5月1日現在）

*資料：（一社）静岡県私立幼稚園振興協会の調査による

令和5年度 市町の幼稚園関係助成状況等調査結果

| 市町名 | 1(1)私学助成対象の私立幼稚園に対する市町単独の助成制度 | | 1(2)新制度の私立幼稚園に対する市町単独の助成制度 | |
|------|---|---|---|---|
| | (ア)運営費等に対する補助 | (イ)施設整備・耐震補強等に対する補助 | (ア)運営費等に対する補助 | (イ)施設整備・耐震補強等に対する補助 |
| 伊東市 | なし | なし | なし | なし |
| 御殿場市 | なし | 私立幼稚園運営費補助金 5年度予算額 2,479千円 補助対象 施設及び設備の改善整備 施設整備の為融通あっせんを受けた借入金の 利子 生徒負担の軽減上時に必要があるもの その他教育の振興上必要があると認められるもの | 障害児保育事業補助金 5年度予算額 2,400千円 補助対象 障害児等の教育に要する人件費 保育所等副食費補助金 5年度予算額 270千円 補助対象 国の副食費軽減制度の対象外となる第3子に対して 施設が免除した副食費に係る費用 | なし |
| 裾野市 | 私立幼稚園運営費等補助金 5年度予算額 0円 1園あたり 600千円 園児1人あたり 1千円 職員1人あたり 30千円 補助対象 運営費等 | 私立幼稚園運営費等補助金 補助対象 園舎等工事費 補助率 新設1/2以内、増設1/3以内 補助限度 10,000千円 | なし | 私立幼稚園運営費等補助金 補助対象 園舎等工事費 補助率 新設1/2以内、増設1/3以内 補助限度 10,000千円 |
| 長泉町 | 私立幼稚園運営費補助金 5年度予算額 8,326千円 1園あたり 1千円 教員割 30千円×人数 園医 100～120千円+園児数×100円 障害児保育促進 月額125千円以内×1名(加配分) | なし | なし | なし |
| 三島市 | 私立幼稚園幼児教育充実補助金 5年度予算額 760千円 (1)と(2)の合算額 (1)均等割額:予算額の1/2を園数で除して得た額 (2)園児数割額:予算額の1/2を在園児数に応じて按分して得た額 補助対象 人件費 私立幼稚園健康診断補助金 5年度予算額 270千円 内科:128,320円×園数+150円×園児数 歯科:98,200円×園数+130円×園児数 | なし | 私立幼稚園幼児教育充実補助金 5年度予算額 760千円 (1)と(2)の合算額 (1)均等割額:予算額の1/2を園数で除して得た額 (2)園児数割額:予算額の1/2を在園児数に応じて按分して得た額 補助対象 人件費 | なし |
| 伊豆市 | なし | なし | なし | なし |
| 沼津市 | 実費徴収にかかる補給給付事業 5年度予算額 8,910千円 園児1人あたり 月額5,500円 補助対象 年収360万円未満相当の世帯の子及びすべての 世帯の第3子以降の子を対象とした、3歳以上児 の副食の提供に係る費用 私立幼稚園教育支援事業費補助金 5年度予算額 7,660千円 1園あたり 520千円 補助要件 教職員の資質向上及び教育上の研究等 | なし | 実費徴収にかかる補給給付事業 5年度予算額 2,574千円 園児1人あたり 月額 275円(上限5,500円/月) 補助対象 年収360万円未満相当の世帯の子及びすべての 世帯の第3子以降の子を対象とした、3歳以上児 の副食の提供に係る費用(施設型給付の副食費 免除加算を受けた額を除く) 施設運営事業 5年度予算額 2,164千円 1園あたり 350千円 園児1人あたり 900円(利用定員1人あたり年額) 補助対象 職員・児童の健康管理費を含む施設の運営費 | なし |

| 市町名 | 1(1)私学助成対象の私立幼稚園に対する市町単独の助成制度 | | 1(2)新制度の私立幼稚園に対する市町単独の助成制度 | |
|------|---|--|--|---|
| | (ア)運営費等に対する補助 | (イ)施設整備・耐震補強等に対する補助 | (ア)運営費等に対する補助 | (イ)施設整備・耐震補強等に対する補助 |
| 富士市 | 私立幼稚園振興補助金 5年度予算額 897千円 1園あたり (1)均等割額 350千円 (2)園児割額認可定員数を限度とし5月1日現在在籍する 市内在住の園児1人あたり 2,500円 | | 特別支援事業 5年度予算額 9,250千円 園児1人あたり 93,750円 | なし |
| 富士宮市 | なし | なし | なし | 私立幼稚園施設等整備費補助金 5年度予算額 12,600千円 補助率等 認可幼稚園 整備費の2/3以内で上限70万円 認可外幼稚園 整備費の1/3以内で上限35万円 補助対象 施設、園具等整備費 |
| 静岡市 | 私立学校振興補助金 5年度予算額 68,405千円 1園あたり 1,150千円 園児1人あたり 7,438円 クラスあたり 68千円 補助対象 教育研究用備品、教材及び消耗品費等 私立特別支援教育費補助金 5年度予算額 10,188千円 園児1人あたり 43,500円/月(職員新規雇用あり) 21,750円/月(職員新規雇用なし) 16,000円/月(アレルギー児) 補助要件 手帳・医師の診断書等により心身障害児と認められる幼児など 医療的ケア児受入れ事業補助金 5年度予算額 6,448千円 園児1人あたり 334千円/月 補助要件 医療的ケア児の支援に当たる看護師・准看護師、 保健師又は助産師を新たに雇用する事業 | なし | 民間保育所等補助金(新制度幼稚園分) 5年度予算額 50,532千円 補助対象 人件費 私立特別支援教育費補助金(再掲) 5年度予算額 10,188千円 園児1人あたり 43,500円/月(職員新規雇用あり) 21,750円/月(職員新規雇用なし) 16,000円/月(アレルギー児) 補助要件 手帳・医師の診断書等により心身障害児と認められる幼児など | なし |
| 焼津市 | 私立幼稚園運営費補助金 5年度予算額 10,045千円 園児数により 936,240円～1,557,780円 補助対象 運営費 | なし | 私立幼稚園運営費補助金 5年度予算額 4,535千円 園児数により 1,212,480円～1,764,960円 補助対象 運営費 | なし |
| 藤枝市 | 私立幼稚園等幼児教育推進事業費補助金 5年度予算額 15,580千円 補助対象 幼児教育事業、特別支援事業等 | 私立幼稚園施設整備費補助金 5年度予算額 2,000千円 補助率 1/4 上限1,000千円 補助対象 園舎の増改築等 | 私立幼稚園等幼児教育推進事業費補助金 5年度予算額 50,420千円 補助対象 幼児教育事業、特別支援事業等 | 私立幼稚園施設整備費補助金 5年度予算額 2,800千円 補助率 1/4 上限1,000千円 補助対象 園舎の増改築等 |

| 市町名 | 1(1)私学助成対象の私立幼稚園に対する市町単独の助成制度 | | 1(2)新制度の私立幼稚園に対する市町単独の助成制度 | |
|------|--|---------------------|---|---------------------|
| | (ア)運営費等に対する補助 | (イ)施設整備・耐震補強等に対する補助 | (ア)運営費等に対する補助 | (イ)施設整備・耐震補強等に対する補助 |
| 島田市 | なし (R5より新制度幼稚園移行) | なし | 発達支援保育事業費補助金 5年度予算額 644千円 園児1人あたり 月額13,400円 補助要件 身体障害者手帳又は療育手帳の交付を受けていること等 軽度発達支援児4人に対し保育士1人 補助対象 当事業に配置する保育士等の人件費 親育子育て支援事業費補助金 5年度予算額 550千円 1園あたり 175千円(上限) 補助対象 子育てに関する行事等の地域活動、保護者の児童に対するしつけ等の講座の講師派遣、ほか 園活動安全確保支援事業費補助金 5年度予算額 1,050千円 1園あたり 450千円(上限) 補助対象 プール監視員、園活動における教職員の補助を行う人員等に要する経費 | なし |
| 川根本町 | なし | なし | 私立幼稚園経常経費補助金 5年度予算額 4,775千円 施設型給付費の10分の4以内 | なし |
| 吉田町 | 私立幼稚園運営費補助金 5年度予算額 4,000千円 1園あたり 2,000千円 補助対象 運営経費(園児負担の軽減上特に必要、教育上の研究などに必要と認めるもの等) | なし | なし | なし |
| 牧之原市 | なし | なし | なし | なし |
| 菊川市 | なし | なし | なし | なし |
| 掛川市 | なし | なし | なし | なし |
| 袋井市 | 私立幼稚園運営費補助金 5年度予算額 1,700千円 1園当たり 1,700円 | なし | なし | なし |
| 磐田市 | なし | なし | 民間保育所等運営事業費補助金 (障害児・要支援児教育保育事業) 5年度予算額 22,611千円 心身に障害を有する児童等を教育・保育する経費 障害児対応 1人当たり78,600円/月 要支援児対応 1人当たり52,400円/月 (アレルギー対応事業) 5年度予算額 5,184千円 食物アレルギーを有する児童への給食等の個別対応に要する経費 園児1人あたり 月額3,000円 (物価高騰対策事業) 5年度予算額 23,274千円 各月初日の園児数に給食実施回数を乗じた額を交付額とする 1食あたり 27円/人 | なし |
| 湖西市 | なし | なし | なし | なし |
| 浜松市 | 私立幼稚園教育振興等事業費補助金 5年度予算額 44,020千円 1園あたり 500千円 園児1人あたり 5千円 加算 満3歳児保育 100千円 小規模園 100千円 預かり保育 100千円 障がい児在園 450千円 | なし | 私立幼稚園教育振興等事業費補助金 5年度予算額 9,916千円 一部の加算のみ摘要 障がい児在園 450千円 過疎地域 9,466千円 | なし |

令和5年度 市町の幼稚園関係助成状況等調査結果

| 市町名 | 1(3)認定こども園に対する市町単独の助成制度 | | 2 関係団体を対象とする補助 | 3 保護者の負担軽減に向けた補助 |
|------|---|--|----------------|---|
| | (ア)運営費等に対する補助 | (イ)施設整備・耐震補強等に対する補助 | | |
| 伊東市 | なし | なし | なし | 幼稚園(施設給付型) 私立幼稚園5歳児デリバリー給食事業費補助金 私立幼稚園で実施するデリバリー給食事業のうち、5歳児への提供分を無償とするための助成を行う。 認定こども園 5歳児給食費無償化事業 5歳児における給食費(主食費及び副食費)を無償とするための助成を行う。 |
| 御殿場市 | 障害児保育事業補助金 5年度予算額 4,800千円 補助対象 障害児等の教育に要する人件費 保育所等副食費補助金 5年度予算額 270千円 補助対象 国の副食費軽減制度の対象外となる第3子に対して施設が免除した副食費に係る費用 | なし | なし | なし |
| 裾野市 | 児童福祉施設等補助金 5年度予算額 15,558千円 1園当たり 600千円 職員当たり 20千円 その他 園児定員割、障害児割 など有り | 児童福祉施設等補助金(施設整備事業) 補助限度額 1,500千円 補助率 1/2以内 | なし | 幼稚園(私学助成型) 令和5年9月から令和6年2月(給食費 6ヶ月分) 各月に保護者が支払う給食費(ただし、4,500円/月を上限とする)3歳以上の児童(満3歳に達する日以後の最初の3月31日までの間にある者を除く。) 幼稚園(施設給付型) 令和5年9月から令和6年2月(給食費 6ヶ月分) 各月に保護者が支払う給食費(ただし、4,500円/月を上限とする)3歳以上の児童(満3歳に達する日以後の最初の3月32日までの間にある者を除く。) 認定こども園 令和5年9月から令和6年2月(給食費 6ヶ月分) 各月に保護者が支払う給食費(ただし、4,500円/月を上限とする)3歳以上の児童(満3歳に達する日以後の最初の3月33日までの間にある者を除く。) |
| 長泉町 | 民間保育所等運営費補助金 5年度予算額 155,400千円(町単独以外を含む) 運営費補助 月額5万円 その他 乳幼児保育、障害児保育、定数外保育士設置、外国人児童保育、勤務条件改善費、延長保育、一時預かり、病児保育、保育体制強化、保育士宿舍借り上げ、保育の質の向上等への補助あり | 社会福祉法人の助成に関する条例施行規則 (社会福祉法人が認定こども園施設の整備等を行う場合の補助制度あり) | なし | 幼稚園(私学助成) 年収360万円未満相当世帯及び国基準第3子以降の子どもについて、副食費を助成(月額上限4,500円) 認定こども園 0~2歳児の保育料について、第2子以降無料(年齢制限なし)。 国基準免除以外の2号認定子どもの副食費について、第3子以降無料(月額上限4,500円、年齢制限なし)、第2子半額(月額上限2,250円、年齢制限なし)。 |

| 市町名 | 1(3)認定こども園に対する市町単独の助成制度 | | 2 関係団体を対象とする補助 | 3 保護者の負担軽減に向けた補助 |
|------|--|---|--|---|
| | (ア)運営費等に対する補助 | (イ)施設整備・耐震補強等に対する補助 | | |
| 三島市 | <p>民間保育所保育充実補助金 5年度予算額 101,460千円 保育充実分 前年度の公定価格上の保育士2人分の年間人件費相当額 運営費分 定員90人以上:600千円、定員90人未満:550千円、配慮が必要な児童に係る人件費負担分:300千円+3.2千円×児童数 ほか 職員週休二日制運営費分 定額分:前年度の市の会計任用年度職員(保育士)雇上賞金日額を1か月22日とした月額額の12カ月分の1/2の額 ほか</p> <p>障害児保育事業費補助金 5年度予算額 (当初)3,600千円 (9月補正後)5,368千円 特別障害児(特別児童扶養手当1・2級):74,140円/月 その他障害児:37千円/月</p> | なし | なし | なし |
| 伊豆市 | <p>障害児保育事業補助金 5年度予算額 22,800千円 補助対象 1対1対応の支援が必要な児童への加配保育士に係る経費</p> | なし | なし | なし |
| 沼津市 | <p>実費徴収にかかる補給付事業 5年度予算額 12,276千円 園児1人あたり 1号園児 日額 275円(上限5,500円/月) 2号園児 月額5,500円 補助対象 年収360万円未満相当の世帯の子及びすべての世帯の第3子以降の子を対象とした、3歳以上児の副食の提供に係る費用(施設型給付の副食費免除加算を受けた額を除く)</p> <p>施設運営事業 5年度予算額 7,180千円 1園あたり 350千円 園児1人あたり 900円(利用定員1人あたり年額) その他 300円(0~2歳児定員1人あたりの月額) 30千円(1施設あたりの処分用のごみ箱購入費) 補助対象 職員・児童の健康管理費を含む施設の運営費</p> | <p>施設整備借入金償還事業 5年度予算額 2,579千円 補助額:借入元金の年賦償還金額から老朽民間社会福祉施設整備費貸付金の償還一部免除額を減じた額に補助率(70/100×1/4)を乗じた額</p> | <p>沼津市幼児教育研究協議会補助金 5年度予算額 81千円 幼稚園・保育所(園)で組織する協議会への補助</p> <p>私立幼稚園協会補助金 5年度予算額 500千円 補助要件 沼津市私立幼稚園協会主催の「おやこんぼフェスタ」の開催経費を補助</p> | なし |
| 富士市 | <p>特別支援事業 5年度予算額 17,731千円 園児1人あたり 1号児童 93,750円 2号又3号児童 125,000円</p> | <p>施設整備借入金償還事業 5年度予算額 11,656千円 当該年度に償還しなければならない元金の1/2の額 補助要件 保育所等整備交付金又は認定こども園整備交付金の補助対象であること(H27をもって新規受付を停止)</p> | | 幼稚園(私学助成・施設給付型)、認定こども園子どもに給食等を提供(外部搬入含む)する市内の保育所等が、安定的・継続的に給食等を提供するために必要となる給食の食材料費等を補助。(給食費等の10%) |
| 富士宮市 | なし | <p>私立幼稚園施設等整備費補助金 4年度予算額 12,600千円 補助率等 2/3以内 上限70万円 補助対象 施設、園具等整備費</p> | <p>私立幼稚園職員研修費補助金 5年度予算額 400千円 補助対象 職員研修事業 上限400円</p> | なし |

| 市町名 | 1(3)認定こども園に対する市町単独の助成制度 | | 2 関係団体を対象とする補助 | 3 保護者の負担軽減に向けた補助 |
|------|--|--|--|--|
| | (ア)運営費等に対する補助 | (イ)施設整備・耐震補強等に対する補助 | | |
| 静岡市 | <p>民間保育所等補助金(認定こども園分) 5年度予算額 703,430千円 補助対象 人件費、事業費</p> <p>医療的ケア児受入れ事業補助金(再掲) 5年度予算額 6,448千円 園児1人あたり 334千円/月 補助要件 医療的ケア児の支援に当たる看護師・准看護師、保健師又は助産師を新たに雇用する事業</p> | なし | <p>私立幼稚園連合会教育研究補助金 5年度予算額 4,429千円 補助対象 教職員対象の研修会・講演会</p> <p>地域に開かれた幼稚園づくり推進事業負担金 5年度予算額 1,520千円 補助対象 子育て広場、幼児教育相談</p> <p>私立幼稚園PTA連合会補助金 5年度予算額 414千円 補助対象 PTA活動費</p> | なし |
| 焼津市 | なし | なし | <p>私立幼稚園協会事業補助金 5年度予算額 300千円</p> | なし |
| 藤枝市 | <p>私立幼稚園等幼児教育推進事業費補助金 5年度予算額 66,000千円 補助対象 幼児教育事業、特別支援事業等</p> | <p>私立保育所等施設整備費補助金 5年度予算額 10,924千円 補助率 1/4 上限1,000千円 補助対象 園舎の増改築等</p> | <p>私立幼稚園・認定こども園協会補助金 5年度予算額 1,026千円</p> | 認定こども園 保護者が監護している児童であれば、年齢を問わず第2子半額、第3子無料。 |
| 島田市 | <p>発達支援保育事業費補助金 5年度予算額 32,112千円 園児1人あたり 重度発達支援児(保育認定を受けた子どもに限る)1人月額74,000円 軽度発達支援児(保育認定を受けた子どもに限る)1人月額37,000円 軽度発達支援児(教育標準時間認定を受けた子どもに限る)1人月額13,400円 補助要件 身体障害者手帳又は療育手帳の交付を受けていること等 軽度発達支援児4人に対し保育士1人 補助対象 当事業に配置する保育士等の人件費</p> <p>親育子育て支援事業費補助金 5年度予算額 3,400千円 1園あたり 180千円(上限) 補助対象 子育てに関する行事等の地域活動、保護者の児童に対するしつけ等の講座の講師派遣、ほか</p> <p>園活動安全確保支援事業費補助金 5年度予算額 2,250千円 1園あたり 200千円(上限) 補助対象 プール監視員、園活動における教職員の補助を行う人員等に要する経費</p> | なし | なし | なし |
| 川根本町 | なし | なし | なし | なし |
| 吉田町 | なし | なし | なし | なし |
| 牧之原市 | <p>民間保育所等支援事業 5年度予算額 52,838千円 障がい児保育事業、延長保育推進事業 ほか</p> | <p>送迎用バス安全装置導入支援事業補助金 5年度予算額 1,260千円 単価 175千円</p> | なし | なし |
| 菊川市 | <p>障害児保育事業費補助金 5年度予算額 8,296千円 障害児の受入れに伴う環境整備費 1施設あたり60千円/年 障害児保育事業実施のために専任保育士を配置する経費 1人あたり月額 74,600円 ほか</p> | なし | <p>幼児施設連絡会活動補助金 5年度予算額 170千円 補助単価 10千円/園</p> | <p>特定教育・保育施設副食費補助金 対象施設:幼稚園(施設型給付)、認定こども園など 3歳児から5歳児までの第3子以降の子どもは、第1子や第2子の年齢や保護者の所得に関係なく副食費を無償とする。</p> |

| 市町名 | 1(3)認定こども園に対する市町単独の助成制度 | | 2 関係団体を対象とする補助 | 3 保護者の負担軽減に向けた補助 |
|-----|--|--|---|--|
| | (ア)運営費等に対する補助 | (イ)施設整備・耐震補強等に対する補助 | | |
| 掛川市 | 私立幼稚園等障がい児教育推進事業費補助金 5年度予算額 11,322千円 対象児当たり 18,500円/月 補助要件 療育機関の判定等により市長が認めるもの ただし県及び県私幼の補助対象児を除く | なし | なし | 預かり保育料助成制度 施設等利用給付の支給額(月利用数×450円)を 実支給額が上回る場合、その差額を助成する。 |
| 袋井市 | 障害児保育事業費補助金 5年度予算額 7,554千円 中程度の障害児1人当たり 74,140円/月 軽度の障害児 1人当たり 37,000円/月 補助対象 障害のある子どもに対応する保育士の配置経費 | 認定こども園建設資金償還補助金 5年度予算額 6,829千円 建設資金の償還金の1/2 認定こども園土地賃借料補助金 5年度予算額 3,097千円 土地賃借料の1/2 | なし | なし |
| 磐田市 | 民間保育所等運営事業費補助金 (障害児・要支援児教育保育事業) 5年度予算額 22,611千円 心身に障害を有する児童等を教育・保育する経費 障害児対応 1人当たり78,600円/月 要支援児対応 1人当たり52,400円/月 (アレルギー対応事業) 5年度予算額 5,184千円 食物アレルギーを有する児童への給食等の個別対応に要する経費 園児1人あたり 月額3,000円 (物価高騰対策事業) 5年度予算額 23,274千円 各月初日の園児数に給食実施回数に乗じた額を交付額とする 1食あたり 27円/人 (乳児保育促進事業) 5年度予算額 144,594千円 補助対象 乳児保育のための保育士を配置する事業に要する経費 | なし | なし | なし |
| 湖西市 | なし | なし | 保育士会運営費補助金 5年度予算額 124千円 | なし |
| 浜松市 | 私立保育所等事業費補助金 5年度予算額 655,398千円 ①要支援児童保育費 特別要支援児童1人当たり 74,140円/月 一般要支援児童1人あたり 37,000円/月 ②食物アレルギー児童等調理業務費 対象児1人当たり3,000円/月 ③外国人児童保育事業費 1～2人 5,000円/月、3～5人 10千円/月 6～9人20千円/月、10人以上 50千円/月 ④親子ひろば事業 1園あたり 1,200千円/年 ⑤食育推進事業 1園あたり 120千円/年 | なし | 私立幼稚園教育振興等事業費補助金 5年度補助金 3,200千円 教職員等の資質向上を図るための研 修 事業に要する経費の1/2以内 | なし |

4 令和5年度 市町の幼稚園・保育所(園)・認定こども園在籍者数

令和5年5月1日現在

| 市町名 | 区分 | 住民登録 人数 | 公立幼稚園 | | 私立幼稚園 | | 公立保育所 | | 民間保育所 | | 認定こども園(公立) | | 認定こども園(公立) | | 認定こども園(公立) | | 認定こども園(私立) | | 認定こども園(私立) | | 認定こども園(私立) | | その他 | | 備考 |
|------|-----|------------|-------|------|-------|------|-------|------|-------|------|------------|------|------------|------|------------|------|------------|------|------------|------|------------|------|------|-----|----|
| | | | 園児数 | % | 園児数 | % | 乳幼児数 | % | 乳幼児数 | % | 1号 | % | 2号 | % | 3号 | % | 1号 | % | 2号 | % | 3号 | % | 乳幼児数 | % | |
| 伊東市 | 0歳児 | 280 | | | | | 13 | 4.6 | 38 | 13.6 | | 0.0 | | 0.0 | | 0.0 | | 0.0 | | 0.0 | 5 | 1.8 | | 0.0 | |
| | 1歳児 | 227 | | | | | 52 | 22.9 | 78 | 34.4 | | 0.0 | | 0.0 | | 0.0 | | 0.0 | | 0.0 | 11 | 4.8 | | 0.0 | |
| | 2歳児 | 219 | | | | | 61 | 27.9 | 67 | 30.6 | | 0.0 | | 0.0 | | 0.0 | | 0.0 | | 0.0 | 6 | 2.7 | | 0.0 | |
| | 3歳児 | 269 | 65 | 24.2 | 34 | 12.6 | 82 | 30.5 | 62 | 23.0 | | 0.0 | | 0.0 | 3 | 1.1 | 18 | 6.7 | | | | 0.0 | | 0.0 | |
| | 4歳児 | 279 | 66 | 23.7 | 30 | 10.8 | 89 | 31.9 | 66 | 23.7 | | 0.0 | | 0.0 | 1 | 0.4 | 18 | 6.5 | | | | 0.0 | | 0.0 | |
| | 5歳児 | 299 | 89 | 29.8 | 25 | 8.4 | 95 | 31.8 | 65 | 21.7 | | 0.0 | | 0.0 | 0 | 0.0 | 17 | 5.7 | | | | 0.0 | | 0.0 | |
| | 計 | 1,573 | 220 | 14.0 | 89 | 5.7 | 392 | 24.9 | 376 | 23.9 | 0 | 0.0 | 0 | 0.0 | 0 | 0.0 | 4 | 0.3 | 53 | 3.4 | 22 | 1.4 | 0 | 0.0 | |
| 御殿場市 | 0歳児 | 522 | | | | | 23 | 4.4 | 37 | 7.1 | | 0.0 | | 0.0 | 5 | 1.0 | | 0.0 | | 0.0 | 29 | 5.6 | | 0.0 | |
| | 1歳児 | 599 | | | | | 78 | 13.0 | 101 | 16.9 | | 0.0 | | 0.0 | 13 | 2.2 | | 0.0 | | 0.0 | 90 | 15.0 | | 0.0 | |
| | 2歳児 | 590 | | | | | 98 | 16.6 | 124 | 21.0 | | 0.0 | | 0.0 | 13 | 2.2 | | 0.0 | | 0.0 | 88 | 14.9 | | 0.0 | |
| | 3歳児 | 604 | 107 | 17.7 | 93 | 15.4 | 134 | 22.2 | 116 | 19.2 | 3 | 0.5 | 13 | 2.2 | | 0.0 | 29 | 4.8 | 98 | 16.2 | | 0.0 | | 0.0 | |
| | 4歳児 | 661 | 128 | 19.4 | 90 | 13.6 | 154 | 23.3 | 117 | 17.7 | 3 | 0.5 | 16 | 2.4 | | 0.0 | 22 | 3.3 | 98 | 14.8 | | 0.0 | | 0.0 | |
| | 5歳児 | 688 | 165 | 24.0 | 93 | 13.5 | 164 | 23.8 | 114 | 16.6 | 3 | 0.4 | 16 | 2.3 | | 0.0 | 22 | 3.2 | 88 | 12.8 | | 0.0 | | 0.0 | |
| | 計 | 3,664 | 400 | 10.9 | 276 | 7.5 | 651 | 17.8 | 609 | 16.6 | 9 | 0.2 | 45 | 1.2 | 31 | 0.8 | 73 | 2.0 | 284 | 7.8 | 207 | 5.6 | 0 | 0.0 | |
| 裾野市 | 0歳児 | 283 | | | | | 5 | 1.8 | 22 | 7.8 | | 0.0 | | 0.0 | | 0.0 | | 0.0 | | 0.0 | 19 | 6.7 | | 0.0 | |
| | 1歳児 | 357 | | | | | 40 | 11.2 | 77 | 21.6 | | 0.0 | | 0.0 | | 0.0 | | 0.0 | | 0.0 | 57 | 16.0 | | 0.0 | |
| | 2歳児 | 352 | | | | | 48 | 13.6 | 75 | 21.3 | | 0.0 | | 0.0 | | 0.0 | | 0.0 | | 0.0 | 61 | 17.3 | | 0.0 | |
| | 3歳児 | 344 | 58 | 16.9 | 48 | 14.0 | 72 | 20.9 | 51 | 14.8 | | 0.0 | | 0.0 | 25 | 7.3 | 72 | 20.9 | | | | 0.0 | | 0.0 | |
| | 4歳児 | 387 | 73 | 18.9 | 76 | 19.6 | 74 | 19.1 | 57 | 14.7 | | 0.0 | | 0.0 | 25 | 6.5 | 65 | 16.8 | | | | 0.0 | | 0.0 | |
| | 5歳児 | 388 | 87 | 22.4 | 67 | 17.3 | 73 | 18.8 | 52 | 13.4 | | 0.0 | | 0.0 | 22 | 5.7 | 68 | 17.5 | | | | 0.0 | | 0.0 | |
| | 計 | 2,111 | 218 | 10.3 | 191 | 9.0 | 312 | 14.8 | 334 | 15.8 | 0 | 0.0 | 0 | 0.0 | 0 | 0.0 | 72 | 3.4 | 205 | 9.7 | 137 | 6.5 | 0 | 0.0 | |
| 長泉町 | 0歳児 | 337 | | | | | 4 | 1.2 | 20 | 5.9 | | 0.0 | | 0.0 | 0 | 0.0 | | 0.0 | | 0.0 | 15 | 4.5 | | 0.0 | |
| | 1歳児 | 425 | | | | | 26 | 6.1 | 53 | 12.5 | | 0.0 | | 0.0 | 7 | 1.6 | | 0.0 | | 0.0 | 34 | 8.0 | | 0.0 | |
| | 2歳児 | 391 | | | | | 37 | 9.5 | 52 | 13.3 | | 0.0 | | 0.0 | 17 | 4.3 | | 0.0 | | 0.0 | 35 | 9.0 | | 0.0 | |
| | 3歳児 | 418 | 27 | 6.5 | 94 | 22.5 | 40 | 9.6 | 66 | 15.8 | 50 | 12.0 | 42 | 10.0 | | 0.0 | 40 | 9.6 | 34 | 8.1 | | 0.0 | | 0.0 | |
| | 4歳児 | 428 | 43 | 10.0 | 107 | 25.0 | 43 | 10.0 | 64 | 15.0 | 54 | 12.6 | 39 | 9.1 | | 0.0 | 39 | 9.1 | 32 | 7.5 | | 0.0 | | 0.0 | |
| | 5歳児 | 480 | 56 | 11.7 | 143 | 29.8 | 46 | 9.6 | 73 | 15.2 | 51 | 10.6 | 43 | 9.0 | | 0.0 | 30 | 6.3 | 32 | 6.7 | | 0.0 | | 0.0 | |
| | 計 | 2,479 | 126 | 5.1 | 344 | 13.9 | 196 | 7.9 | 328 | 13.2 | 155 | 6.3 | 124 | 5.0 | 24 | 1.0 | 109 | 4.4 | 98 | 4.0 | 84 | 3.4 | 0 | 0.0 | |
| 三島市 | 0歳児 | 527 | | | | | 20 | 3.8 | 46 | 8.7 | | 0.0 | | 0.0 | | 0.0 | | 0.0 | | 0.0 | 30 | 5.7 | | 0.0 | |
| | 1歳児 | 631 | | | | | 76 | 12.0 | 116 | 18.4 | | 0.0 | | 0.0 | 1 | 0.2 | | 0.0 | | 0.0 | 103 | 16.3 | | 0.0 | |
| | 2歳児 | 681 | | | | | 85 | 12.5 | 121 | 17.8 | | 0.0 | | 0.0 | | 0.0 | | 0.0 | | 0.0 | 129 | 18.9 | | 0.0 | |
| | 3歳児 | 716 | 151 | 21.1 | 91 | 12.7 | 92 | 12.8 | 124 | 17.3 | | 0.0 | | 0.0 | 91 | 12.7 | 152 | 21.2 | | | | 0.0 | | 0.0 | |
| | 4歳児 | 721 | 179 | 24.8 | 89 | 12.3 | 100 | 13.9 | 110 | 15.3 | | 0.0 | 2 | 0.3 | | 0.0 | 79 | 11.0 | 149 | 20.7 | | 0.0 | | 0.0 | |
| | 5歳児 | 806 | 181 | 22.5 | 104 | 12.9 | 101 | 12.5 | 113 | 14.0 | | 0.0 | | 0.0 | 94 | 11.7 | 196 | 24.3 | | | | 0.0 | | 0.0 | |
| | 計 | 4,082 | 511 | 12.5 | 284 | 7.0 | 474 | 11.6 | 630 | 15.4 | 0 | 0.0 | 2 | 0.0 | 1 | 0.0 | 264 | 6.5 | 497 | 12.2 | 262 | 6.4 | 0 | 0.0 | |
| 伊豆市 | 0歳児 | 90 | | | | | 0.0 | | 0.0 | | 0.0 | | 0.0 | 4 | 4.4 | | 0.0 | | 0.0 | | 9 | 10.0 | | 0.0 | |
| | 1歳児 | 109 | | | | | 1 | 0.9 | 6 | 5.5 | | 0.0 | | 0.0 | 22 | 20.2 | | 0.0 | | 0.0 | 43 | 39.4 | | 0.0 | |
| | 2歳児 | 142 | | | | | 0.0 | 6 | 4.2 | | 0.0 | | 0.0 | 46 | 32.4 | | 0.0 | | 0.0 | 0.0 | 65 | 45.8 | | 0.0 | |
| | 3歳児 | 104 | | 0.0 | | 0.0 | 0.0 | 5 | 4.8 | 7 | 6.7 | 36 | 34.6 | | 0.0 | 9 | 8.7 | 46 | 44.2 | | 0.0 | | 0.0 | | |
| | 4歳児 | 145 | | 0.0 | | 0.0 | 1 | 0.7 | 6 | 4.1 | 8 | 5.5 | 48 | 33.1 | | 0.0 | 8 | 5.5 | 71 | 49.0 | | 0.0 | | 0.0 | |
| | 5歳児 | 141 | | 0.0 | | 0.0 | 0.0 | 8 | 5.7 | 7 | 5.0 | 36 | 25.5 | | 0.0 | 7 | 5.0 | 81 | 57.4 | | 0.0 | | 0.0 | | |
| | 計 | 731 | 0 | 0.0 | 0 | 0.0 | 2 | 0.3 | 31 | 4.2 | 22 | 3.0 | 120 | 16.4 | 72 | 9.8 | 24 | 3.3 | 198 | 27.1 | 117 | 16.0 | 0 | 0.0 | |
| 沼津市 | 0歳児 | 919 | | | | | 24 | 2.6 | 90 | 9.8 | | 0.0 | | 0.0 | 1 | 0.1 | | 0.0 | | 0.0 | 22 | 2.4 | 7 | 0.8 | |
| | 1歳児 | 971 | | | | | 61 | 6.3 | 240 | 24.7 | | 0.0 | | 0.0 | 1 | 0.1 | | 0.0 | | 0.0 | 83 | 8.5 | 31 | 3.2 | |
| | 2歳児 | 1,044 | | | | | 83 | 8.0 | 289 | 27.7 | | 0.0 | | 0.0 | 2 | 0.2 | | 0.0 | | 0.0 | 132 | 12.6 | 37 | 3.5 | |
| | 3歳児 | 1,036 | 4 | 0.4 | 246 | 23.7 | 95 | 9.2 | 280 | 27.0 | 1 | 0.1 | 1 | 0.1 | | 0.0 | 225 | 21.7 | 160 | 15.4 | | 0.0 | | 0.0 | |
| | 4歳児 | 1,102 | 7 | 0.6 | 266 | 24.1 | 86 | 7.8 | 288 | 26.1 | 1 | 0.1 | 3 | 0.3 | | 0.0 | 245 | 22.2 | 187 | 17.0 | | 0.0 | | 0.0 | |
| | 5歳児 | 1,125 | 5 | 0.4 | 272 | 24.2 | 98 | 8.7 | 291 | 25.9 | | 0.0 | 6 | 0.5 | | 0.0 | 264 | 23.5 | 169 | 15.0 | | 0.0 | | 0.0 | |
| | 計 | 6,197 | 16 | 0.3 | 784 | 12.7 | 447 | 7.2 | 1,478 | 23.9 | 2 | 0.0 | 10 | 0.2 | 4 | 0.1 | 734 | 11.8 | 516 | 8.3 | 237 | 3.8 | 75 | 1.2 | |

| 市町名 | 区分 | 住民登録 | | 公立幼稚園 | | 私立幼稚園 | | 公立保育所 | | 民間保育所 | | 認定こども園(公立) | | 認定こども園(公立) | | 認定こども園(公立) | | 認定こども園(私立) | | 認定こども園(私立) | | 認定こども園(私立) | | その他 | | 備考 |
|------|--------|-------|-----|-------|-------|-------|------|-------|------|-------|------|------------|-----|------------|-----|------------|------|------------|-------|------------|-----|------------|------|------|-----|----|
| | | 人数 | | 園児数 | % | 園児数 | % | 乳幼児数 | % | 乳幼児数 | % | 1号 | % | 2号 | % | 3号 | % | 1号 | % | 2号 | % | 3号 | % | 乳幼児数 | % | |
| 富士市 | 0歳児 | 1,394 | | | | | | 57 | 4.1 | 82 | 5.9 | | 0.0 | | 0.0 | 2 | 0.1 | | 0.0 | | 0.0 | 53 | 3.8 | | 0.0 | |
| | 1歳児 | 1,527 | | | | | | 187 | 12.2 | 186 | 12.2 | | 0.0 | | 0.0 | 13 | 0.9 | | 0.0 | | 0.0 | 189 | 12.4 | | 0.0 | |
| | 2歳児 | 1,551 | | | | | | 210 | 13.5 | 207 | 13.3 | | 0.0 | | 0.0 | 12 | 0.8 | | 0.0 | | 0.0 | 217 | 14.0 | 3 | 0.2 | |
| | 3歳児 | 1,653 | 94 | 5.7 | 364 | 22.0 | 355 | 21.5 | 255 | 15.4 | 11 | 0.7 | 17 | 1.0 | 0.0 | 288 | 17.4 | 319 | 19.3 | | | 0.0 | 3 | 0.2 | | |
| | 4歳児 | 1,662 | 82 | 4.9 | 416 | 25.0 | 352 | 21.2 | 235 | 14.1 | 13 | 0.8 | 20 | 1.2 | 0.0 | 268 | 16.1 | 315 | 19.0 | | | 0.0 | 7 | 0.4 | | |
| | 5歳児 | 1,904 | 114 | 6.0 | 454 | 23.8 | 387 | 20.3 | 264 | 13.9 | 10 | 0.5 | 16 | 0.8 | 0.0 | 298 | 15.7 | 339 | 17.8 | | | 0.0 | 6 | 0.3 | | |
| 計 | 9,691 | 290 | 3.0 | 1,234 | 12.7 | 1,548 | 16.0 | 1,229 | 12.7 | 34 | 0.4 | 53 | 0.5 | 27 | 0.3 | 854 | 8.8 | 973 | 10.0 | 459 | 4.7 | 19 | 0.2 | | | |
| 富士宮市 | 0歳児 | 655 | | | | | | 35 | 5.3 | 26 | 4.0 | | 0.0 | | 0.0 | | 0.0 | | 0.0 | | 0.0 | 59 | 9.0 | | 0.0 | |
| | 1歳児 | 709 | | | | | | 124 | 17.5 | 53 | 7.5 | | 0.0 | | 0.0 | | 0.0 | | 0.0 | | 0.0 | 158 | 22.3 | | 0.0 | |
| | 2歳児 | 702 | | | | | | 137 | 19.5 | 59 | 8.4 | | 0.0 | | 0.0 | | 0.0 | | 0.0 | | 0.0 | 193 | 27.5 | | 0.0 | |
| | 3歳児 | 789 | 2 | 0.3 | 246 | 31.2 | 175 | 22.2 | 17 | 2.2 | 2 | 0.3 | | 0.0 | 0.0 | 109 | 13.8 | 250 | 31.7 | | | 0.0 | | 0.0 | | |
| | 4歳児 | 869 | 1 | 0.1 | 269 | 31.0 | 206 | 23.7 | 11 | 1.3 | | 0.0 | | 0.0 | 88 | 10.1 | 273 | 31.4 | | | 0.0 | | 0.0 | | 0.0 | |
| | 5歳児 | 901 | 3 | 0.3 | 294 | 32.6 | 204 | 22.6 | 19 | 2.1 | | 0.0 | | 0.0 | 104 | 11.5 | 261 | 29.0 | | | 0.0 | | 0.0 | | 0.0 | |
| 計 | 4,625 | 6 | 0.1 | 809 | 17.5 | 881 | 19.0 | 185 | 4.0 | 2 | 0.0 | 0 | 0.0 | 0 | 0.0 | 301 | 6.5 | 784 | 17.0 | 410 | 8.9 | 0 | 0.0 | | | |
| 静岡市 | 0歳児 | 3,886 | | | | | | | 0.0 | 221 | 5.7 | | 0.0 | | 0.0 | 142 | 3.7 | | 0.0 | | 0.0 | 278 | 7.2 | | 0.0 | |
| | 1歳児 | 4,155 | | | | | | | 0.0 | 843 | 20.3 | | 0.0 | | 0.0 | 454 | 10.9 | | 0.0 | | 0.0 | 720 | 17.3 | | 0.0 | |
| | 2歳児 | 4,151 | | | | | | | 0.0 | 882 | 21.2 | | 0.0 | | 0.0 | 516 | 12.4 | | 0.0 | | 0.0 | 825 | 19.9 | | 0.0 | |
| | 3歳児 | 4,351 | | 0.0 | 842 | 19.4 | | 0.0 | 881 | 20.2 | 62 | 1.4 | 805 | 18.5 | | 0.0 | 717 | 16.5 | 973 | 22.4 | | | 0.0 | | 0.0 | |
| | 4歳児 | 4,467 | | 0.0 | 854 | 19.1 | | 0.0 | 895 | 20.0 | 85 | 1.9 | 773 | 17.3 | | 0.0 | 768 | 17.2 | 959 | 21.5 | | | 0.0 | | 0.0 | |
| | 5歳児 | 4,771 | | 0.0 | 1,003 | 21.0 | | 0.0 | 901 | 18.9 | 73 | 1.5 | 857 | 18.0 | | 0.0 | 803 | 16.8 | 1,029 | 21.6 | | | 0.0 | | 0.0 | |
| 計 | 25,781 | 0 | 0.0 | 2,699 | 10.5 | 0 | 0.0 | 4,623 | 17.9 | 220 | 0.9 | 2,435 | 9.4 | 1,112 | 4.3 | 2,288 | 8.9 | 2,961 | 11.5 | 1,823 | 7.1 | 0 | 0.0 | | | |
| 焼津市 | 0歳児 | 794 | | | | | | 16 | 2.0 | 66 | 8.3 | | 0.0 | | 0.0 | | 0.0 | | 0.0 | | 0.0 | | 0.0 | | 0.0 | |
| | 1歳児 | 886 | | | | | | 71 | 8.0 | 166 | 18.7 | | 0.0 | | 0.0 | | 0.0 | | 0.0 | | 0.0 | 3 | 0.3 | | 0.0 | |
| | 2歳児 | 892 | | | | | | 88 | 9.9 | 184 | 20.6 | | 0.0 | | 0.0 | 1 | 0.1 | | 0.0 | | 0.0 | 7 | 0.8 | | 0.0 | |
| | 3歳児 | 907 | 38 | 4.2 | 473 | 52.1 | 111 | 12.2 | 220 | 24.3 | | 0.0 | | 0.0 | 0.0 | 12 | 1.3 | 3 | 0.3 | | | 0.0 | | 0.0 | | |
| | 4歳児 | 981 | 56 | 5.7 | 493 | 50.3 | 114 | 11.6 | 213 | 21.7 | | 0.0 | 2 | 0.2 | | 0.0 | 13 | 1.3 | 6 | 0.6 | | | 0.0 | | 0.0 | |
| | 5歳児 | 900 | 68 | 7.6 | 470 | 52.2 | 120 | 13.3 | 206 | 22.9 | | 0.0 | 1 | 0.1 | | 0.0 | 15 | 1.7 | 9 | 1.0 | | | 0.0 | | 0.0 | |
| 計 | 5,360 | 162 | 3.0 | 1,436 | 26.8 | 520 | 9.7 | 1,055 | 19.7 | 0 | 0.0 | 3 | 0.1 | 1 | 0.0 | 40 | 0.7 | 18 | 0.3 | 10 | 0.2 | 0 | 0.0 | | | |
| 藤枝市 | 0歳児 | 743 | | | | | | 5 | 0.7 | 44 | 5.9 | | 0.0 | | 0.0 | | 0.0 | | 0.0 | | 0.0 | 17 | 2.3 | | 0.0 | |
| | 1歳児 | 841 | | | | | | 21 | 2.5 | 182 | 21.6 | | 0.0 | | 0.0 | 1 | 0.1 | | 0.0 | | 0.0 | 92 | 10.9 | | 0.0 | |
| | 2歳児 | 917 | | | | | | 30 | 3.3 | 213 | 23.2 | | 0.0 | | 0.0 | | 0.0 | | 0.0 | | 0.0 | 99 | 10.8 | | 0.0 | |
| | 3歳児 | 927 | | 0.0 | 333 | 35.9 | 37 | 4.0 | 227 | 24.5 | | 0.0 | | 0.0 | 0.0 | 192 | 20.7 | 156 | 16.8 | | | 0.0 | | 0.0 | | |
| | 4歳児 | 1,051 | | 0.0 | 356 | 33.9 | 47 | 4.5 | 245 | 23.3 | | 0.0 | | 0.0 | 0.0 | 205 | 19.5 | 177 | 16.8 | | | 0.0 | | 0.0 | | |
| | 5歳児 | 1,101 | | 0.0 | 199 | 18.1 | 47 | 4.3 | 253 | 23.0 | | 0.0 | | 0.0 | 0.0 | 236 | 21.4 | 155 | 14.1 | | | 0.0 | | 0.0 | | |
| 計 | 5,580 | 0 | 0.0 | 888 | 15.9 | 187 | 3.4 | 1,164 | 20.9 | 0 | 0.0 | 0 | 0.0 | 1 | 0.0 | 633 | 11.3 | 488 | 8.7 | 208 | 3.7 | 0 | 0.0 | | | |
| 島田市 | 0歳児 | 523 | | | | | | 0 | 0.0 | 36 | 6.9 | | 0.0 | | 0.0 | | 0.0 | | 0.0 | | 0.0 | 40 | 7.6 | | 0.0 | |
| | 1歳児 | 620 | | | | | | 21 | 3.4 | 120 | 19.4 | | 0.0 | | 0.0 | | 0.0 | | 0.0 | | 0.0 | 146 | 23.5 | | 0.0 | |
| | 2歳児 | 599 | | | | | | 28 | 4.7 | 142 | 23.7 | | 0.0 | | 0.0 | | 0.0 | | 0.0 | | 0.0 | 169 | 28.2 | | 0.0 | |
| | 3歳児 | 708 | | 0.0 | 125 | 17.7 | 39 | 5.5 | 153 | 21.6 | | 0.0 | | 0.0 | 0.0 | 173 | 24.4 | 207 | 29.2 | | | 0.0 | | 0.0 | | |
| | 4歳児 | 715 | | 0.0 | 125 | 17.5 | 44 | 6.2 | 163 | 22.8 | | 0.0 | | 0.0 | 0.0 | 159 | 22.2 | 208 | 29.1 | | | 0.0 | | 0.0 | | |
| | 5歳児 | 735 | | 0.0 | 133 | 18.1 | 46 | 6.3 | 140 | 19.0 | | 0.0 | | 0.0 | 0.0 | 195 | 26.5 | 212 | 28.8 | | | 0.0 | | 0.0 | | |
| 計 | 3,900 | 0 | 0.0 | 383 | 9.8 | 178 | 4.6 | 754 | 19.3 | 0 | 0.0 | 0 | 0.0 | 0 | 0.0 | 527 | 13.5 | 627 | 16.1 | 355 | 9.1 | 0 | 0.0 | | | |

| 市町名 | 区分 | 住民登録 人数 | 公立幼稚園 | | 私立幼稚園 | | 公立保育所 | | 民間保育所 | | 認定こども園(公立) | | 認定こども園(公立) | | 認定こども園(公立) | | 認定こども園(私立) | | 認定こども園(私立) | | 認定こども園(私立) | | その他 | | 備考 |
|------|-------|------------|-------|------|-------|------|-------|------|-------|------|------------|------|------------|------|------------|-----|------------|------|------------|------|------------|------|------|-----|-----|
| | | | 園児数 | % | 園児数 | % | 乳幼児数 | % | 乳幼児数 | % | 1号 | % | 2号 | % | 3号 | % | 1号 | % | 2号 | % | 3号 | % | 乳幼児数 | % | |
| 川根本町 | 0歳児 | 20 | | | | | 1 | 5.0 | 0 | 0.0 | | 0.0 | | 0.0 | | 0.0 | | 0.0 | | 0.0 | | 0.0 | 1 | 5.0 | |
| | 1歳児 | 13 | | | | | 6 | 46.2 | 4 | 30.8 | | 0.0 | | 0.0 | | 0.0 | | 0.0 | | 0.0 | | 0.0 | 1 | 7.7 | |
| | 2歳児 | 12 | | | | | 7 | 58.3 | 2 | 16.7 | | 0.0 | | 0.0 | | 0.0 | | 0.0 | | 0.0 | | 0.0 | | 0.0 | |
| | 3歳児 | 19 | | 0.0 | | 0.0 | 14 | 73.7 | 6 | 31.6 | | 0.0 | | 0.0 | | 0.0 | | 0.0 | | 0.0 | | 0.0 | | 0.0 | |
| | 4歳児 | 15 | | 0.0 | | 0.0 | 14 | 93.3 | 2 | 13.3 | | 0.0 | | 0.0 | | 0.0 | | 0.0 | | 0.0 | | 0.0 | | 0.0 | |
| | 5歳児 | 16 | | 0.0 | | 0.0 | 11 | 68.8 | 4 | 25.0 | | 0.0 | | 0.0 | | 0.0 | | 0.0 | | 0.0 | | 0.0 | | 0.0 | |
| 計 | 95 | 0 | 0.0 | | 0 | 0.0 | 53 | 55.8 | 18 | 18.9 | 0 | 0.0 | 0 | 0.0 | 0 | 0.0 | 0 | 0.0 | 0 | 0.0 | 0 | 0.0 | 2 | 2.1 | |
| 吉田町 | 0歳児 | 158 | | | | | 11 | 7.0 | 4 | 2.5 | | 0.0 | | 0.0 | | 0.0 | | 0.0 | | 0.0 | | 0.0 | | 0.0 | |
| | 1歳児 | 178 | | | | | 71 | 39.9 | 23 | 12.9 | | 0.0 | | 0.0 | | 0.0 | | 0.0 | | 0.0 | | 0.0 | 2 | 1.1 | |
| | 2歳児 | 192 | | | | | 96 | 50.0 | 13 | 6.8 | | 0.0 | | 0.0 | | 0.0 | | 0.0 | | 0.0 | | 0.0 | 2 | 1.0 | |
| | 3歳児 | 198 | | 0.0 | | 67 | 33.8 | 100 | 50.5 | 2 | 1.0 | | 0.0 | | 0.0 | 19 | 9.6 | | 3 | 1.5 | | 0.0 | | 0.0 | |
| | 4歳児 | 218 | | 0.0 | | 51 | 23.4 | 106 | 48.6 | 2 | 0.9 | | 0.0 | | 0.0 | 30 | 13.8 | | 1 | 0.5 | | 0.0 | | 0.0 | |
| | 5歳児 | 216 | | 0.0 | | 66 | 30.6 | 87 | 40.3 | 1 | 0.5 | | 0.0 | | 0.0 | 22 | 10.2 | | 1 | 0.5 | | 0.0 | | 0.0 | |
| 計 | 1,160 | 0 | 0.0 | | 184 | 15.9 | 471 | 40.6 | 45 | 3.9 | 0 | 0.0 | 0 | 0.0 | 0 | 0.0 | 71 | 6.1 | 5 | 0.4 | 4 | 0.3 | 0 | 0.0 | |
| 牧之原市 | 0歳児 | 194 | | | | | 6 | 3.1 | 5 | 2.6 | | 0.0 | | 0.0 | | 0.0 | | 0.0 | | 0.0 | | 4 | 2.1 | | 0.0 |
| | 1歳児 | 207 | | | | | 45 | 21.7 | 50 | 24.2 | | 0.0 | | 0.0 | | 2 | 1.0 | | 0.0 | | 0.0 | 24 | 11.6 | | 0.0 |
| | 2歳児 | 227 | | | | | 58 | 25.6 | 58 | 25.6 | | 0.0 | | 0.0 | | 2 | 0.9 | | 0.0 | | 0.0 | 34 | 15.0 | | 0.0 |
| | 3歳児 | 217 | | 0.0 | | 4 | 1.8 | 78 | 35.9 | 55 | 25.3 | | 0.0 | 2 | 0.9 | | 0.0 | 49 | 22.6 | 24 | 11.1 | | 0.0 | | 0.0 |
| | 4歳児 | 277 | 8 | 2.9 | | 9 | 3.2 | 80 | 28.9 | 66 | 23.8 | 2 | 0.7 | 3 | 1.1 | | 0.0 | 56 | 20.2 | 34 | 12.3 | | 0.0 | | 0.0 |
| | 5歳児 | 290 | 6 | 2.1 | | 6 | 2.1 | 76 | 26.2 | 80 | 27.6 | 5 | 1.7 | 3 | 1.0 | | 0.0 | 62 | 21.4 | 36 | 12.4 | | 0.0 | | 0.0 |
| 計 | 1,412 | 14 | 1.0 | | 19 | 1.3 | 343 | 24.3 | 314 | 22.2 | 7 | 0.5 | 8 | 0.6 | 4 | 0.3 | 167 | 11.8 | 94 | 6.7 | 62 | 4.4 | 0 | 0.0 | |
| 菊川市 | 0歳児 | 318 | | | | | | 0.0 | 12 | 3.8 | | 0.0 | | 0.0 | 4 | 1.3 | | 0.0 | | 0.0 | | 24 | 7.5 | 4 | 1.3 |
| | 1歳児 | 358 | | | | | | 2 | 0.6 | 60 | 16.8 | | 0.0 | | 0.0 | 18 | 5.0 | | 0.0 | | 0.0 | 111 | 31.0 | 33 | 9.2 |
| | 2歳児 | 328 | | | | | | 2 | 0.6 | 64 | 19.5 | | 0.0 | | 0.0 | 24 | 7.3 | | 0.0 | | 0.0 | 116 | 35.4 | 17 | 5.2 |
| | 3歳児 | 368 | 12 | 3.3 | | 0.0 | 8 | 2.2 | 75 | 20.4 | 24 | 6.5 | 33 | 9.0 | | 0.0 | 77 | 20.9 | 129 | 35.1 | | 0.0 | | 0.0 | |
| | 4歳児 | 417 | 14 | 3.4 | | 0.0 | 4 | 1.0 | 93 | 22.3 | 24 | 5.8 | 33 | 7.9 | | 0.0 | 83 | 19.9 | 139 | 33.3 | | 0.0 | | 0.0 | |
| | 5歳児 | 419 | 22 | 5.3 | | 1 | 0.2 | 6 | 1.4 | 86 | 20.5 | 27 | 6.4 | 32 | 7.6 | | 0.0 | 87 | 20.8 | 144 | 34.4 | | 0.0 | | 0.0 |
| 計 | 2,208 | 48 | 2.2 | | 1 | 0.0 | 22 | 1.0 | 390 | 17.7 | 75 | 3.4 | 98 | 4.4 | 46 | 2.1 | 247 | 11.2 | 412 | 18.7 | 251 | 11.4 | 54 | 2.4 | |
| 掛川市 | 0歳児 | 714 | | | | | | 0.0 | 29 | 4.1 | | 0.0 | | 0.0 | 9 | 1.3 | | 0.0 | | 0.0 | | 55 | 7.7 | | 0.0 |
| | 1歳児 | 847 | | | | | | 0.0 | 144 | 17.0 | | 0.0 | | 0.0 | 31 | 3.7 | | 0.0 | | 0.0 | | 252 | 29.8 | | 0.0 |
| | 2歳児 | 862 | | | | | | 0.0 | 159 | 18.4 | | 0.0 | | 0.0 | 32 | 3.7 | | 0.0 | | 0.0 | | 279 | 32.4 | | 0.0 |
| | 3歳児 | 922 | 28 | 3.0 | | 0.0 | | 0.0 | 189 | 20.5 | 22 | 2.4 | 32 | 3.5 | | 0.0 | 288 | 31.2 | 330 | 35.8 | | 0.0 | | 0.0 | |
| | 4歳児 | 958 | 45 | 4.7 | | 0.0 | 1 | 0.1 | 200 | 20.9 | 22 | 2.3 | 31 | 3.2 | | 0.0 | 269 | 28.1 | 330 | 34.4 | | 0.0 | | 0.0 | |
| | 5歳児 | 1,005 | 46 | 4.6 | | 0.0 | | 0.0 | 176 | 17.5 | 34 | 3.4 | 34 | 3.4 | | 0.0 | 332 | 33.0 | 339 | 33.7 | | 0.0 | | 0.0 | |
| 計 | 5,308 | 119 | 2.2 | | 0 | 0.0 | 1 | 0.0 | 897 | 16.9 | 78 | 1.5 | 97 | 1.8 | 72 | 1.4 | 889 | 16.7 | 999 | 18.8 | 586 | 11.0 | 0 | 0.0 | |
| 袋井市 | 0歳児 | 679 | | | | | | 0.0 | 40 | 5.9 | | 0.0 | | 0.0 | 11 | 1.6 | | 0.0 | | 0.0 | | 40 | 5.9 | | 0.0 |
| | 1歳児 | 651 | | | | | | 0.0 | 131 | 20.1 | | 0.0 | | 0.0 | 29 | 4.5 | | 0.0 | | 0.0 | | 112 | 17.2 | | 0.0 |
| | 2歳児 | 673 | | | | | | 0.0 | 143 | 21.2 | | 0.0 | | 0.0 | 31 | 4.6 | | 0.0 | | 0.0 | | 123 | 18.3 | | 0.0 |
| | 3歳児 | 731 | 76 | 10.4 | | 41 | 5.6 | | 0.0 | 174 | 23.8 | 92 | 12.6 | 76 | 10.4 | | 0.0 | 66 | 9.0 | 134 | 18.3 | | 0.0 | | 0.0 |
| | 4歳児 | 791 | 113 | 14.3 | | 41 | 5.2 | | 0.0 | 175 | 22.1 | 113 | 14.3 | 91 | 11.5 | | 0.0 | 69 | 8.7 | 136 | 17.2 | | 0.0 | | 0.0 |
| | 5歳児 | 810 | 119 | 14.7 | | 53 | 6.5 | | 0.0 | 185 | 22.8 | 135 | 16.7 | 84 | 10.4 | | 0.0 | 81 | 10.0 | 136 | 16.8 | | 0.0 | | 0.0 |
| 計 | 4,335 | 308 | 7.1 | | 135 | 3.1 | 0 | 0.0 | 848 | 19.6 | 340 | 7.8 | 251 | 5.8 | 71 | 1.6 | 216 | 5.0 | 406 | 9.4 | 275 | 6.3 | 0 | 0.0 | |
| 磐田市 | 0歳児 | 983 | | | | | | 6 | 0.6 | 91 | 9.3 | | 0.0 | | 4 | 0.4 | | 0.0 | | 0.0 | | 44 | 4.5 | | 0.0 |
| | 1歳児 | 1,049 | | | | | | 26 | 2.5 | 314 | 29.9 | | 0.0 | | 0.0 | 38 | 3.6 | | 0.0 | | 0.0 | 161 | 15.3 | | 0.0 |
| | 2歳児 | 1,127 | | | | | | 38 | 3.4 | 367 | 32.6 | | 0.0 | | 0.0 | 53 | 4.7 | | 0.0 | | 0.0 | 185 | 16.4 | | 0.0 |
| | 3歳児 | 1,162 | 170 | 14.6 | | 85 | 7.3 | | 54 | 4.6 | 295 | 25.4 | 105 | 9.0 | 96 | 8.3 | | 0.0 | 58 | 5.0 | 184 | 15.8 | | 0.0 | 0.0 |
| | 4歳児 | 1,254 | 237 | 18.9 | | 93 | 7.4 | | 60 | 4.8 | 291 | 23.2 | 128 | 10.2 | 98 | 7.8 | | 0.0 | 54 | 4.3 | 196 | 15.6 | | 0.0 | 0.0 |
| | 5歳児 | 1,296 | 268 | 20.7 | | 122 | 9.4 | | 58 | 4.5 | 286 | 22.1 | 153 | 11.8 | 96 | 7.4 | | 0.0 | 50 | 3.9 | 188 | 14.5 | | 0.0 | 0.0 |
| 計 | 6,871 | 675 | 9.8 | | 300 | 4.4 | 242 | 3.5 | 1,644 | 23.9 | 386 | 5.6 | 290 | 4.2 | 95 | 1.4 | 162 | 2.4 | 568 | 8.3 | 390 | 5.7 | 0 | 0.0 | |

| 市町名 | 区分 | 住民登録 | | 公立幼稚園 | | 私立幼稚園 | | 公立保育所 | | 民間保育所 | | 認定こども園(公立) | | 認定こども園(公立) | | 認定こども園(公立) | | 認定こども園(私立) | | 認定こども園(私立) | | その他 | | 備考 | |
|-----|---------|--------|-------|--------|--------|-------|-------|--------|--------|-------|-------|------------|-------|------------|-------|------------|-------|------------|--------|------------|-------|------|-------|------|----------------------|
| | | 人数 | 園児数 | % | 園児数 | % | 乳幼児数 | % | 乳幼児数 | % | 1号 | % | 2号 | % | 3号 | % | 1号 | % | 2号 | % | 3号 | % | 乳幼児数 | | % |
| 湖西市 | 0歳児 | 326 | | | | | 1 | 0.3 | 10 | 3.1 | | 0.0 | | 0.0 | 7 | 2.1 | | 0.0 | | 0.0 | 13 | 4.0 | 3 | 0.9 | その他は 小規模・事業所 内 |
| | 1歳児 | 338 | | | | | | 0.0 | 46 | 13.6 | | 0.0 | | 0.0 | 27 | 8.0 | | 0.0 | | 0.0 | 70 | 20.7 | 16 | 4.7 | |
| | 2歳児 | 339 | | | | | | 0.0 | 57 | 16.8 | | 0.0 | | 0.0 | 27 | 8.0 | | 0.0 | | 0.0 | 73 | 21.5 | 15 | 4.4 | |
| | 3歳児 | 335 | 36 | 10.7 | 5 | 1.5 | 1 | 0.3 | 70 | 20.9 | 43 | 39.0 | 43 | 12.8 | | 0.0 | 42 | 12.5 | 78 | 23.3 | | 0.0 | | 0.0 | |
| | 4歳児 | 353 | 52 | 14.7 | 4 | 1.1 | | 0.0 | 58 | 16.4 | 51 | 14.4 | 47 | 13.3 | | 0.0 | 41 | 11.6 | 79 | 22.4 | | 0.0 | | 0.0 | |
| | 5歳児 | 384 | 66 | 17.2 | 3 | 0.8 | | 0.0 | 62 | 16.1 | 52 | 13.5 | 46 | 12.0 | | 0.0 | 82 | 21.4 | 82 | 21.4 | | 0.0 | | 0.0 | |
| | 計 | 2,075 | 154 | 7.4 | 12 | 0.6 | 2 | 0.1 | 303 | 14.6 | 146 | 7.0 | 136 | 6.6 | 61 | 2.9 | 165 | 8.0 | 239 | 11.5 | 156 | 7.5 | 34 | 1.6 | |
| 浜松市 | 0歳児 | 4,949 | | | | | 65 | 1.3 | 183 | 3.7 | | 0.0 | | 0.0 | | 0.0 | | 0.0 | | 0.0 | | 0.0 | 559 | 11.3 | 0.0 |
| | 1歳児 | 5,254 | | | | | 253 | 4.8 | 612 | 11.6 | | 0.0 | | 0.0 | | 0.0 | | 0.0 | | 0.0 | | 0.0 | 1,486 | 28.3 | 0.0 |
| | 2歳児 | 5,505 | | | | | 342 | 6.2 | 646 | 11.7 | | 0.0 | | 0.0 | | 0.0 | | 0.0 | | 0.0 | | 0.0 | 1,635 | 29.7 | 0.0 |
| | 3歳児 | 5,690 | 378 | 6.6 | 1,718 | 30.2 | 339 | 6.0 | 685 | 12.0 | | 0.0 | | 0.0 | | 0.0 | 503 | 8.8 | 1,743 | 30.6 | | 0.0 | | 0.0 | |
| | 4歳児 | 6,140 | 512 | 8.3 | 2,009 | 32.7 | 378 | 6.2 | 667 | 10.9 | | 0.0 | | 0.0 | | 0.0 | 521 | 8.5 | 1,692 | 27.6 | | 0.0 | | 0.0 | |
| | 5歳児 | 6,244 | 582 | 9.3 | 2,177 | 34.9 | 377 | 6.0 | 630 | 10.1 | | 0.0 | | 0.0 | | 0.0 | 539 | 8.6 | 1,645 | 26.3 | | 0.0 | | 0.0 | |
| | 計 | 33,782 | 1,472 | 4.4 | 5,904 | 17.5 | 1,754 | 5.2 | 3,423 | 10.1 | 0 | 0.0 | 0 | 0.0 | 0 | 0.0 | 1,563 | 4.6 | 5,080 | 15.0 | 3,680 | 10.9 | 0 | 0.0 | |
| 合計 | 0歳児 | 19,294 | | | | | 292 | 1.5 | 1,102 | 5.7 | 0 | 0.0 | 0 | 0.0 | 189 | 1.0 | 0 | 0.0 | 0 | 0.0 | 1,315 | 6.8 | 15 | 0.1 | |
| | 1歳児 | 20,952 | | | | | 1,161 | 5.5 | 3,605 | 17.2 | 0 | 0.0 | 0 | 0.0 | 657 | 3.1 | 0 | 0.0 | 0 | 0.0 | 3,947 | 18.8 | 81 | 0.4 | |
| | 2歳児 | 21,496 | | | | | 1,448 | 6.7 | 3,930 | 18.3 | 0 | 0.0 | 0 | 0.0 | 776 | 3.6 | 0 | 0.0 | 0 | 0.0 | 4,473 | 20.8 | 72 | 0.3 | |
| | 小計 | 61,742 | | | | | 2,901 | 4.7 | 8,637 | 14.0 | 0 | 0.0 | 0 | 0.0 | 1,622 | 2.6 | 0 | 0.0 | 0 | 0.0 | 9,735 | 15.8 | 168 | 0.3 | |
| | 3歳児 | 22,468 | 1,246 | 5.5 | 4,909 | 21.8 | 1,826 | 8.1 | 4,008 | 17.8 | 422 | 1.9 | 1,196 | 5.3 | 0 | 0.0 | 3,015 | 13.4 | 5,113 | 22.8 | 0 | 0.0 | 3 | 0.0 | |
| | 4歳児 | 23,891 | 1,616 | 6.8 | 5,378 | 22.5 | 1,953 | 8.2 | 4,024 | 16.8 | 504 | 2.1 | 1,206 | 5.0 | 0 | 0.0 | 3,043 | 12.7 | 5,165 | 21.6 | 0 | 0.0 | 7 | 0.0 | |
| | 5歳児 | 24,919 | 1,877 | 7.5 | 5,685 | 22.8 | 1,996 | 8.0 | 4,009 | 16.1 | 550 | 2.2 | 1,270 | 5.1 | 0 | 0.0 | 3,345 | 13.4 | 5,227 | 21.0 | 0 | 0.0 | 6 | 0.0 | |
| | 小計 | 71,278 | 4,739 | 6.6 | 15,972 | 22.4 | 5,775 | 8.1 | 12,041 | 16.9 | 1,476 | 2.1 | 3,672 | 5.2 | 0 | 0.0 | 9,403 | 13.2 | 15,505 | 21.8 | 0 | 0.0 | 16 | 0.0 | |
| 計 | 133,020 | 4,739 | 3.6 | 15,972 | 12.0 | 8,676 | 6.5 | 20,678 | 15.5 | 1,476 | 1.1 | 3,672 | 2.8 | 1,622 | 1.2 | 9,403 | 7.1 | 15,505 | 11.7 | 9,735 | 7.3 | 184 | 0.1 | | |

令和5年度

《私立幼稚園等納付金等調べ》（令和5年5月1日現在）

- ・私立幼稚園納付金調べ
- ・認定こども園等納付金調べ
- ・私立幼稚園教諭給与調べ
- ・認定こども園等給与調べ

《参考資料》

- ・私立幼稚園年度別納付金の推移
- ・認定こども園等年度別納付金の推移

《備考》

この資料は、「令和5年度私立幼稚園経営実態調査（全日私幼連）」の私立幼稚園納付金調べ及び私立幼稚園教諭給与月額調べを取り纏めたものです。

令和5年度 全日本私立幼稚園連合会経営実態調査回答状況

| | 私立幼稚園（注） | | | 認定こども園等（注） | | |
|-------------|-----------|-----------|--------------|------------|------------|--------------|
| | 施設数 | 回答施設数 | 回答率 | 施設数 | 回答施設数 | 回答率 |
| 駿豆 | 4 | 2 | 50 | 10 | 8 | 80 |
| 沼津 | 4 | 4 | 100 | 16 | 9 | 56.25 |
| 富士 | 1 | 1 | 100 | 17 | 8 | 47.05 |
| 富士宮 | 0 | 0 | 0 | 11 | 9 | 81.81 |
| 東部地区 | 9 | 7 | 77.77 | 54 | 34 | 62.96 |
| 清水 | 4 | 1 | 25 | 14 | 13 | 92.85 |
| 静岡 | 3 | 3 | 100 | 34 | 31 | 91.17 |
| 焼津 | 8 | 7 | 87.5 | 3 | 2 | 66.66 |
| 藤枝 | 4 | 3 | 75 | 17 | 16 | 94.11 |
| 島田・榛南 | 3 | 1 | 33.33 | 11 | 8 | 72.72 |
| 中部地区 | 22 | 15 | 68.18 | 79 | 70 | 88.6 |
| 遠州 | 1 | 1 | 100 | 13 | 8 | 61.53 |
| 浜松 | 26 | 18 | 69.23 | 25 | 17 | 68 |
| 西部地区 | 27 | 19 | 70.37 | 38 | 25 | 65.78 |
| 県全体 | 58 | 41 | 70.68 | 171 | 129 | 75.43 |

(注)「私立幼稚園」は私学助成園、「認定こども園等」は新制度移行の私立幼稚園と認定こども園

令和5年度 私立幼稚園 納付金調べ

(平均値比較表)

(年額・単位 円)

| 地区 | 年度 | 値 | 経 常 的 な も の | | | | | 入 園 時 の も の | | | | |
|-------------|----|----|-------------|--------|---------|---------|-----------|-------------|-------|--------|--------|---------|
| | | | 保育料 | 教材費 | 施設設備 | その他 | 計 | 保育料 | 教材費 | 施設設備 | その他 | 計 |
| 東 部 | 4 | 平均 | 307,885 | 6,000 | 14,440 | 75,000 | 352,057 | 43,333 | 2,500 | 0 | 2,000 | 38,142 |
| | | 最高 | 398,400 | 6,000 | 32,400 | 117,000 | 417,000 | 80,000 | 3,000 | 0 | 2,000 | 82,000 |
| | | 最低 | 192,000 | 6,000 | 3,800 | 42,000 | 252,000 | 10,000 | 2,000 | 0 | 2,000 | 2,000 |
| | 5 | 平均 | 311,314 | 10,800 | 21,000 | 60,840 | 403,954 | 34,285 | 3,000 | 0 | 30,000 | 67,285 |
| | | 最高 | 405,600 | 20,400 | 45,600 | 117,000 | 588,600 | 70,000 | 3,000 | 0 | 30,000 | 103,000 |
| | | 最低 | 192,000 | 6,000 | 12,000 | 10,800 | 220,800 | 10,000 | 3,000 | 0 | 30,000 | 43,000 |
| 中 部 | 4 | 平均 | 307,145 | 12,364 | 29,557 | 47,743 | 362,636 | 19,380 | 1,500 | 7,500 | 0 | 19,318 |
| | | 最高 | 376,800 | 21,600 | 55,200 | 98,400 | 474,000 | 50,000 | 2,000 | 10,000 | 0 | 50,000 |
| | | 最低 | 276,000 | 4,992 | 18,000 | 5,280 | 91,800 | 3,000 | 1,000 | 5,000 | 0 | 2,000 |
| | 5 | 平均 | 312,560 | 14,533 | 34,800 | 39,705 | 401,598 | 23,769 | 1,500 | 7,500 | 0 | 32,769 |
| | | 最高 | 376,800 | 60,000 | 66,000 | 56,160 | 558,960 | 30,000 | 2,000 | 10,000 | 0 | 42,000 |
| | | 最低 | 300,000 | 6,000 | 19,200 | 13,020 | 338,220 | 3,000 | 1,000 | 5,000 | 0 | 9,000 |
| 西 部 | 4 | 平均 | 305,880 | 7,797 | 58,466 | 35,271 | 377,539 | 19,275 | 0 | 20,000 | 9,280 | 18,740 |
| | | 最高 | 338,400 | 12,000 | 180,000 | 68,040 | 480,000 | 40,000 | 0 | 20,000 | 15,000 | 46,400 |
| | | 最低 | 276,000 | 2,500 | 2,000 | 3,000 | 285,000 | 8,400 | 0 | 20,000 | 1 | 8,400 |
| | 5 | 平均 | 333,115 | 8,675 | 56,400 | 39,220 | 437,410 | 18,435 | 0 | 0 | 10,000 | 28,435 |
| | | 最高 | 844,000 | 12,000 | 84,000 | 54,000 | 994,000 | 40,000 | 0 | 0 | 10,000 | 50,000 |
| | | 最低 | 276,000 | 2,800 | 18,000 | 1,000 | 297,800 | 8,400 | 0 | 0 | 10,000 | 18,400 |
| 県 全 体 | 4 | 平均 | 306,734 | 10,539 | 38,738 | 45,012 | 401,023 | 22,683 | 2,000 | 11,666 | 8,066 | 44,415 |
| | | 最高 | 398,400 | 21,600 | 180,000 | 117,000 | 717,000 | 80,000 | 3,000 | 20,000 | 15,000 | 118,000 |
| | | 最低 | 192,000 | 2,500 | 2,000 | 3,000 | 199,500 | 3,000 | 1,000 | 5,000 | 1 | 9,001 |
| | 5 | 平均 | 321,873 | 11,630 | 42,337 | 44,088 | 419,928 | 23,308 | 2,000 | 7,500 | 16,666 | 49,474 |
| | | 最高 | 844,000 | 60,000 | 84,000 | 117,000 | 1,105,000 | 70,000 | 3,000 | 10,000 | 30,000 | 113,000 |
| | | 最低 | 192,000 | 2,800 | 12,000 | 1,000 | 207,800 | 3,000 | 1,000 | 5,000 | 10,000 | 19,000 |

令和5年度 認定こども園等 納付金調べ (平均値比較表)

(年額・単位 円)

| 地区 | 年度 | 認定児 区分 | 経 常 的 な も の | | | 入 園 時 の も の | | |
|------------------|----|-----------|-------------|---------|---------|-------------|--------|--------|
| | | | 特定負担額 | 実費徴収 | 計 | 入園手数料 | 特定負担額 | 計 |
| 東 部 地 区 | 4 | 1号 | 63,957 | 86,836 | 150,793 | 20,733 | 24,666 | 45,399 |
| | | 2号 | 59,682 | 96,461 | 156,143 | 26,000 | 29,166 | 55,166 |
| | | 3号 | 34,200 | 58,916 | 93,116 | 26,666 | 21,666 | 48,332 |
| | 5 | 1号 | 32,802 | 91,245 | 124,047 | 16,269 | 51,686 | 67,955 |
| | | 2号 | 44,586 | 107,777 | 152,363 | 25,000 | 24,795 | 49,795 |
| | | 3号 | 21,171 | 49,019 | 70,190 | 20,833 | 19,266 | 40,099 |
| 中 部 地 区 | 4 | 1号 | 39,561 | 80,991 | 120,552 | 27,068 | 47,640 | 74,708 |
| | | 2号 | 40,970 | 89,540 | 130,510 | 22,384 | 39,563 | 61,947 |
| | | 3号 | 34,800 | 18,870 | 53,670 | 23,750 | 21,406 | 45,156 |
| | 5 | 1号 | 37,903 | 84,808 | 122,711 | 25,784 | 40,165 | 65,949 |
| | | 2号 | 40,124 | 93,954 | 134,078 | 30,342 | 48,614 | 78,956 |
| | | 3号 | 33,800 | 23,936 | 57,736 | 40,833 | 21,144 | 61,977 |
| 西 部 地 区 | 4 | 1号 | 21,328 | 70,222 | 91,550 | 17,846 | 17,500 | 35,346 |
| | | 2号 | 20,571 | 76,685 | 97,256 | 26,000 | 22,000 | 48,000 |
| | | 3号 | 12,333 | 9,662 | 21,995 | 22,333 | 18,000 | 40,333 |
| | 5 | 1号 | 26,155 | 67,680 | 93,835 | 16,356 | 20,166 | 36,522 |
| | | 2号 | 22,800 | 82,141 | 104,941 | 29,157 | 13,000 | 42,157 |
| | | 3号 | 19,371 | 11,948 | 31,319 | 26,907 | 11,333 | 38,240 |
| 県 全 体 | 4 | 1号 | 40,186 | 79,860 | 120,046 | 23,298 | 34,547 | 57,845 |
| | | 2号 | 41,134 | 88,312 | 129,446 | 23,650 | 33,810 | 57,460 |
| | | 3号 | 30,512 | 24,041 | 54,553 | 24,200 | 20,732 | 44,932 |
| | 5 | 1号 | 34,065 | 82,865 | 116,930 | 20,979 | 39,603 | 60,582 |
| | | 2号 | 37,742 | 94,356 | 132,098 | 28,516 | 37,808 | 66,324 |
| | | 3号 | 28,943 | 26,977 | 55,920 | 29,851 | 18,806 | 48,657 |

令和5年度 私立幼稚園 教諭給与調べ

(平均値比較表)

(月額・単位 円)

| 地区 | 区分 | 年度 | 2種教諭 | | | | 1種教諭 | | | |
|------------------|-----|----|---------|--------|---------|---------|---------|--------|---------|---------|
| | | | 本棒 | 諸手当 | 計 | 期末手当 | 本棒 | 諸手当 | 計 | 期末手当 |
| 東 部 地 区 | 初任給 | 4 | 173,700 | 19,237 | 192,937 | 563,305 | 180,900 | 17,952 | 198,852 | 538,298 |
| | | 5 | 172,043 | 14,628 | 186,671 | 657,285 | 184,400 | 11,243 | 195,643 | 667,220 |
| | 3年目 | 4 | 184,843 | 19,405 | 204,248 | 790,236 | 192,967 | 18,289 | 211,256 | 806,567 |
| | | 5 | 183,957 | 14,827 | 198,784 | 851,698 | 196,517 | 11,434 | 207,951 | 898,573 |
| | 5年目 | 4 | 193,271 | 19,933 | 213,204 | 828,718 | 200,467 | 19,087 | 219,554 | 839,437 |
| | | 5 | 196,086 | 15,033 | 211,119 | 907,766 | 209,142 | 11,645 | 220,787 | 958,323 |
| 中 部 地 区 | 初任給 | 4 | 175,858 | 11,288 | 187,146 | 631,201 | 183,913 | 11,992 | 195,905 | 670,083 |
| | | 5 | 176,787 | 14,150 | 190,937 | 604,964 | 183,842 | 14,922 | 198,764 | 660,671 |
| | 3年目 | 4 | 183,710 | 12,031 | 195,741 | 820,622 | 192,313 | 12,546 | 204,859 | 831,630 |
| | | 5 | 183,173 | 14,910 | 198,083 | 764,623 | 192,304 | 15,782 | 208,086 | 834,360 |
| | 5年目 | 4 | 192,258 | 12,678 | 204,936 | 859,752 | 197,847 | 13,098 | 210,945 | 908,531 |
| | | 5 | 191,263 | 25,939 | 217,202 | 800,033 | 202,443 | 16,732 | 219,175 | 875,619 |
| 西 部 地 区 | 初任給 | 4 | 184,265 | 13,305 | 197,570 | 596,349 | 192,521 | 13,828 | 206,349 | 622,763 |
| | | 5 | 186,379 | 12,148 | 198,527 | 631,657 | 194,857 | 12,611 | 207,468 | 658,526 |
| | 3年目 | 4 | 192,708 | 14,171 | 206,879 | 831,796 | 201,503 | 14,775 | 216,278 | 869,887 |
| | | 5 | 195,287 | 13,094 | 208,381 | 873,407 | 204,170 | 14,781 | 218,951 | 909,122 |
| | 5年目 | 4 | 200,120 | 14,599 | 214,719 | 878,256 | 209,461 | 15,405 | 224,866 | 918,410 |
| | | 5 | 203,295 | 13,669 | 216,964 | 920,725 | 211,989 | 14,855 | 226,844 | 958,041 |

| 地区 | 区分 | 年度 | 値 | 2種教諭 | | | | 1種教諭 | | | |
|------------------|-------------|----|---------|---------|---------|-----------|-----------|---------|---------|-----------|-----------|
| | | | | 本棒 | 諸手当 | 計 | 期末手当 | 本棒 | 諸手当 | 計 | 期末手当 |
| 東 部 地 区 | 初 任 給 | 4 | 平均 | 178,919 | 13,158 | 192,077 | 607,987 | 187,057 | 13,430 | 200,487 | 634,879 |
| | | | 最高 | 200,000 | 41,943 | 241,943 | 900,000 | 208,000 | 49,693 | 257,693 | 925,000 |
| | | | 最低 | 147,640 | 3,000 | 150,640 | 275,070 | 160,000 | 3,000 | 163,000 | 292,500 |
| | | 5 | 平均 | 180,422 | 12,979 | 193,401 | 626,132 | 189,011 | 13,264 | 202,275 | 660,688 |
| | | | 最高 | 200,000 | 42,679 | 242,679 | 1,006,500 | 210,000 | 44,176 | 254,176 | 1,023,000 |
| | | | 最低 | 162,000 | 0 | 162,000 | 182,000 | 172,000 | 3,000 | 175,000 | 308,000 |
| | 3 年 目 | 4 | 平均 | 187,468 | 13,994 | 201,462 | 820,614 | 196,144 | 14,216 | 210,360 | 843,641 |
| | | | 最高 | 214,000 | 49,466 | 263,466 | 1,113,152 | 220,950 | 53,216 | 274,166 | 1,113,152 |
| | | | 最低 | 159,000 | 3,000 | 162,000 | 282,225 | 165,500 | 3,000 | 168,500 | 192,700 |
| | | 5 | 平均 | 188,921 | 14,057 | 202,978 | 828,814 | 198,429 | 14,617 | 213,046 | 878,745 |
| | | | 最高 | 207,000 | 43,946 | 250,946 | 1,146,000 | 217,700 | 47,629 | 265,329 | 1,176,000 |
| | | | 最低 | 173,500 | 3,000 | 176,500 | 185,120 | 183,000 | 3,000 | 186,000 | 507,000 |
| 5 年 目 | 4 | 平均 | 195,545 | 14,535 | 210,080 | 862,494 | 202,908 | 14,832 | 217,740 | 903,805 | |
| | | 最高 | 230,500 | 55,159 | 285,659 | 1,195,124 | 232,041 | 56,739 | 288,780 | 1,195,124 | |
| | | 最低 | 163,600 | 3,000 | 166,600 | 291,765 | 119,200 | 3,000 | 122,200 | 333,900 | |
| | 5 | 平均 | 197,662 | 18,318 | 215,980 | 873,197 | 207,880 | 15,045 | 222,925 | 926,384 | |
| | | 最高 | 216,200 | 189,500 | 405,700 | 1,206,000 | 227,100 | 51,313 | 278,413 | 1,290,000 | |
| | | 最低 | 182,000 | 3,000 | 185,000 | 189,280 | 188,500 | 3,000 | 191,500 | 533,000 | |

令和5年度 認定こども園等 給与調べ

(平均値比較表)

(月額・単位 円)

| 地区 | 区分 | 年度 | 2 種 教 諭 | | | | 1 種 教 諭 | | | |
|---------|-----|----|---------|--------|---------|---------|---------|--------|---------|---------|
| | | | 本 棒 | 諸 手 当 | 計 | 期 末 手 当 | 本 棒 | 諸 手 当 | 計 | 期 末 手 当 |
| 東 部 地 区 | 初任給 | 4 | 170,004 | 14,387 | 184,391 | 573,445 | 177,196 | 14,479 | 191,675 | 598,780 |
| | | 5 | 171,330 | 15,201 | 186,531 | 593,036 | 179,447 | 14,828 | 194,275 | 619,303 |
| | 3年目 | 4 | 177,420 | 16,539 | 193,959 | 767,297 | 185,732 | 16,311 | 202,043 | 812,077 |
| | | 5 | 179,245 | 17,776 | 197,021 | 781,673 | 187,791 | 17,745 | 205,536 | 830,872 |
| | 5年目 | 4 | 186,100 | 18,527 | 204,627 | 816,687 | 194,804 | 19,472 | 214,276 | 862,935 |
| | | 5 | 187,394 | 19,095 | 206,489 | 820,038 | 196,163 | 19,735 | 215,898 | 881,158 |
| 中 部 地 区 | 初任給 | 4 | 177,419 | 17,701 | 195,120 | 558,388 | 185,326 | 18,535 | 203,861 | 588,828 |
| | | 5 | 175,743 | 20,465 | 196,208 | 564,175 | 183,118 | 19,625 | 202,743 | 594,315 |
| | 3年目 | 4 | 186,501 | 19,601 | 206,102 | 812,667 | 193,308 | 20,390 | 213,698 | 828,178 |
| | | 5 | 184,192 | 20,830 | 205,022 | 811,358 | 191,461 | 21,496 | 212,957 | 847,789 |
| | 5年目 | 4 | 194,178 | 21,601 | 215,779 | 845,812 | 201,820 | 22,398 | 224,218 | 888,133 |
| | | 5 | 192,107 | 22,069 | 214,176 | 848,440 | 200,219 | 22,739 | 222,958 | 892,625 |
| 西 部 地 区 | 初任給 | 4 | 181,664 | 18,663 | 200,327 | 576,430 | 190,669 | 20,423 | 211,092 | 584,554 |
| | | 5 | 181,738 | 19,721 | 201,459 | 589,343 | 190,802 | 20,864 | 211,666 | 632,040 |
| | 3年目 | 4 | 188,619 | 19,988 | 208,607 | 783,869 | 197,002 | 22,156 | 219,158 | 815,019 |
| | | 5 | 188,399 | 20,802 | 209,201 | 814,801 | 197,399 | 22,575 | 219,974 | 856,424 |
| | 5年目 | 4 | 195,299 | 23,164 | 218,463 | 815,196 | 203,913 | 25,573 | 229,486 | 848,999 |
| | | 5 | 195,197 | 23,820 | 219,017 | 847,833 | 204,674 | 33,039 | 237,713 | 891,766 |

| 地区 | 区分 | 年度 | 値 | 2 種 教 諭 | | | | 1 種 教 諭 | | | |
|-------|-------|----|---------|---------|---------|-----------|-----------|---------|---------|-----------|-----------|
| | | | | 本 棒 | 諸 手 当 | 計 | 期 末 手 当 | 本 棒 | 諸 手 当 | 計 | 期 末 手 当 |
| 全 体 | 初 任 給 | 4 | 平均 | 176,533 | 17,137 | 193,670 | 566,463 | 184,387 | 17,964 | 202,351 | 590,485 |
| | | | 最高 | 250,000 | 59,000 | 309,000 | 931,500 | 270,000 | 59,000 | 329,000 | 869,500 |
| | | | 最低 | 157,000 | 1,200 | 158,200 | 273,140 | 162,000 | 1,200 | 163,200 | 310,380 |
| | | 5 | 平均 | 175,776 | 18,993 | 194,769 | 576,727 | 183,649 | 18,671 | 202,320 | 608,065 |
| | | | 最高 | 210,000 | 112,000 | 322,000 | 1,021,408 | 254,900 | 59,000 | 313,900 | 1,068,272 |
| | | | 最低 | 140,000 | 3,000 | 143,000 | 210,000 | 140,000 | 3,000 | 143,000 | 220,000 |
| | 3 年 目 | 4 | 平均 | 184,700 | 18,960 | 203,660 | 794,334 | 192,155 | 19,786 | 211,941 | 821,106 |
| | | | 最高 | 250,000 | 63,500 | 313,500 | 1,140,832 | 270,000 | 63,500 | 333,500 | 1,171,632 |
| | | | 最低 | 165,000 | 1,200 | 166,200 | 351,000 | 169,000 | 1,200 | 170,200 | 214,120 |
| | | 5 | 平均 | 183,735 | 20,048 | 203,783 | 804,210 | 191,661 | 20,765 | 212,426 | 845,073 |
| | | | 最高 | 216,000 | 59,000 | 275,000 | 1,140,832 | 268,900 | 59,000 | 327,900 | 1,186,000 |
| | | | 最低 | 143,000 | 3,000 | 146,000 | 343,200 | 143,000 | 3,000 | 146,000 | 424,200 |
| 5 年 目 | 4 | 平均 | 192,398 | 21,239 | 213,637 | 831,197 | 200,465 | 22,392 | 222,857 | 873,010 | |
| | | 最高 | 250,000 | 67,400 | 317,400 | 1,228,788 | 270,000 | 67,400 | 337,400 | 1,264,516 | |
| | | 最低 | 170,000 | 1,200 | 171,200 | 355,000 | 174,500 | 1,200 | 175,700 | 355,000 | |
| | 5 | 平均 | 191,491 | 21,658 | 213,149 | 840,820 | 200,036 | 23,962 | 223,998 | 889,474 | |
| | | 最高 | 225,000 | 59,000 | 284,000 | 1,228,788 | 282,900 | 200,753 | 483,653 | 1,264,516 | |
| | | 最低 | 146,000 | 3,000 | 149,000 | 356,400 | 146,000 | 3,000 | 149,000 | 443,400 | |

私立幼稚園年度別納付金の推移

(単位:円)

| 年度 | 毎月納付金(年額) | | 入園時納付金 | |
|-----|-----------|---------|--------|----------|
| | 保育料 | 納付金年総額 | 入園料 | 入園時納付金総額 |
| 昭51 | 94,872 | 104,328 | 14,323 | 16,288 |
| 52 | 102,372 | 113,484 | 16,982 | 19,524 |
| 53 | 106,296 | 122,484 | 19,465 | 22,068 |
| 54 | 107,652 | 123,504 | 19,727 | 22,194 |
| 55 | 109,920 | 127,980 | 20,255 | 21,823 |
| 56 | 113,688 | 132,072 | 21,004 | 22,346 |
| 57 | 115,872 | 135,984 | 21,163 | 22,618 |
| 58 | 116,148 | 138,984 | 21,417 | 22,871 |
| 59 | 118,392 | 142,980 | 21,265 | 22,663 |
| 60 | 120,432 | 146,532 | 21,770 | 23,345 |
| 61 | 123,720 | 152,592 | 22,372 | 23,718 |
| 62 | 125,460 | 154,824 | 22,564 | 23,860 |
| 63 | 127,740 | 157,860 | 23,367 | 24,865 |
| 平元 | 131,484 | 161,640 | 23,871 | 25,288 |
| 2 | 135,516 | 165,984 | 24,437 | 25,868 |
| 3 | 142,704 | 174,096 | 25,300 | 26,711 |
| 4 | 153,912 | 186,600 | 26,659 | 28,202 |
| 5 | 163,344 | 197,724 | 27,682 | 29,319 |
| 6 | 172,512 | 206,532 | 28,593 | 30,297 |
| 7 | 177,036 | 211,044 | 28,795 | 30,281 |
| 8 | 181,704 | 218,352 | 29,252 | 30,788 |
| 9 | 187,296 | 220,080 | 29,703 | 32,368 |
| 10 | 191,592 | 225,684 | 30,485 | 33,378 |
| 11 | 195,264 | 230,220 | 30,707 | 33,521 |
| 12 | 197,388 | 237,516 | 30,833 | 33,833 |
| 13 | 199,836 | 240,288 | 30,962 | 34,011 |
| 14 | 202,032 | 239,688 | 30,992 | 34,176 |
| 15 | 203,496 | 239,796 | 31,122 | 34,890 |
| 16 | 206,011 | 246,217 | 30,894 | 33,753 |
| 17 | 207,126 | 244,593 | 31,387 | 34,788 |
| 18 | 208,407 | 245,737 | 31,314 | 34,733 |
| 19 | 218,126 | 259,851 | 31,497 | 34,086 |
| 20 | 219,341 | 252,744 | 31,243 | 33,025 |
| 21 | 221,497 | 260,546 | 31,356 | 32,770 |
| 22 | 221,709 | 262,984 | 31,478 | 33,013 |
| 23 | 223,365 | 263,538 | 31,475 | 32,978 |
| 24 | 224,231 | 264,945 | 31,426 | 32,924 |
| 25 | 226,018 | 267,134 | 31,571 | 32,612 |
| 26 | 229,175 | 272,339 | 31,592 | 33,086 |
| 27 | 225,669 | 314,161 | 30,712 | 37,483 |
| 28 | 228,636 | 281,001 | 31,233 | 35,716 |
| 29 | 231,432 | 286,634 | 32,176 | 36,718 |
| 30 | 231,646 | 286,099 | 31,609 | 36,571 |
| 令和2 | 285,575 | 366,255 | 28,530 | 47,640 |
| 3 | 295,450 | 369,440 | 28,478 | 49,128 |
| 4 | 306,734 | 401,023 | 22,683 | 44,415 |
| 5 | 321,873 | 419,928 | 23,308 | 49,474 |

※本調査の数値は「令和5年度私立幼稚園経営実態調査(全日私幼連実施)」を集計したものである。

認定こども園等年度別納付金の推移

(単位:円)

| 年度 | 号 | 毎月納付金(年額) | | | | 入園時納付金 | | |
|----|----|-----------|--------|--------|---------|--------|--------|----------|
| | | 利用者負担額 | 特定負担額 | 実費徴収 | 納付金年総額 | 入園手数料 | 特定負担額 | 入園時納付金総額 |
| 28 | 1号 | 124,361 | 30,534 | 69,333 | 224,228 | 6,441 | 4,386 | 10,827 |
| | 2号 | 216,849 | 29,639 | 32,884 | 279,372 | 5,592 | 2,450 | 8,042 |
| | 3号 | 235,473 | 17,894 | 5,787 | 259,154 | 4,667 | 3,145 | 7,812 |
| 29 | 1号 | 131,886 | 34,395 | 66,106 | 232,387 | 8,584 | 4,783 | 13,367 |
| | 2号 | 222,273 | 28,324 | 28,726 | 279,323 | 6,213 | 3,983 | 10,196 |
| | 3号 | 264,409 | 19,173 | 4,468 | 288,050 | 3,636 | 4,301 | 7,937 |
| 30 | 1号 | 123,499 | 40,899 | 64,491 | 228,889 | 9,863 | 4,954 | 14,817 |
| | 2号 | 215,375 | 33,432 | 28,316 | 277,123 | 7,333 | 4,693 | 12,026 |
| | 3号 | 255,657 | 29,135 | 8,868 | 293,660 | 3,233 | 5,580 | 8,813 |
| 2 | 1号 | | 32,737 | 75,965 | 108,702 | 21,595 | 38,000 | 59,595 |
| | 2号 | | 35,674 | 85,869 | 121,543 | 22,148 | 42,564 | 64,712 |
| | 3号 | | 29,850 | 18,205 | 48,055 | 19,090 | 18,887 | 37,977 |
| 3 | 1号 | | 31,315 | 73,487 | 104,802 | 23,316 | 36,160 | 59,476 |
| | 2号 | | 35,375 | 86,620 | 121,995 | 24,391 | 40,886 | 65,277 |
| | 3号 | | 29,411 | 18,834 | 48,245 | 23,136 | 19,642 | 42,778 |
| 4 | 1号 | | 40,186 | 79,860 | 120,046 | 23,298 | 34,547 | 57,845 |
| | 2号 | | 41,134 | 88,312 | 129,446 | 23,650 | 33,810 | 57,460 |
| | 3号 | | 30,512 | 24,041 | 54,553 | 24,200 | 20,732 | 44,932 |
| 5 | 1号 | | 34,065 | 82,865 | 116,930 | 20,979 | 39,603 | 60,582 |
| | 2号 | | 37,742 | 94,356 | 132,098 | 28,516 | 37,808 | 66,324 |
| | 3号 | | 28,943 | 26,977 | 55,920 | 29,851 | 18,806 | 48,657 |

※本調査の数値は「令和5年度私立幼稚園経営実態調査(全日私幼連実施)」を集計したものである。

一般社団法人静岡県私立幼稚園振興協会「組織図」 (園児数：令和5年5月1日現在)

社員（設置者）数： 176
 加盟園数： 229
 園児数： 28,659 人

理事の任期：2年

| | | | |
|------------|-------|---------|--------|
| 地区長 11人 | 駿豆 | 14園 | 1,656人 |
| | 沼津 | 20園 | 2,098人 |
| | 富士 | 18園 | 2,548人 |
| | 富士宮 | 11園 | 1,123人 |
| | 清水 | 19園 | 1,743人 |
| | 静岡 | 36園 | 4,571人 |
| | 焼津 | 11園 | 1,401人 |
| | 藤枝 | 21園 | 2,226人 |
| | 島田・榛南 | 14園 | 1,714人 |
| | 遠州 | 14園 | 2,058人 |
| 浜松 | 51園 | 7,521人 | |
| 計 | 229園 | 28,659人 | |

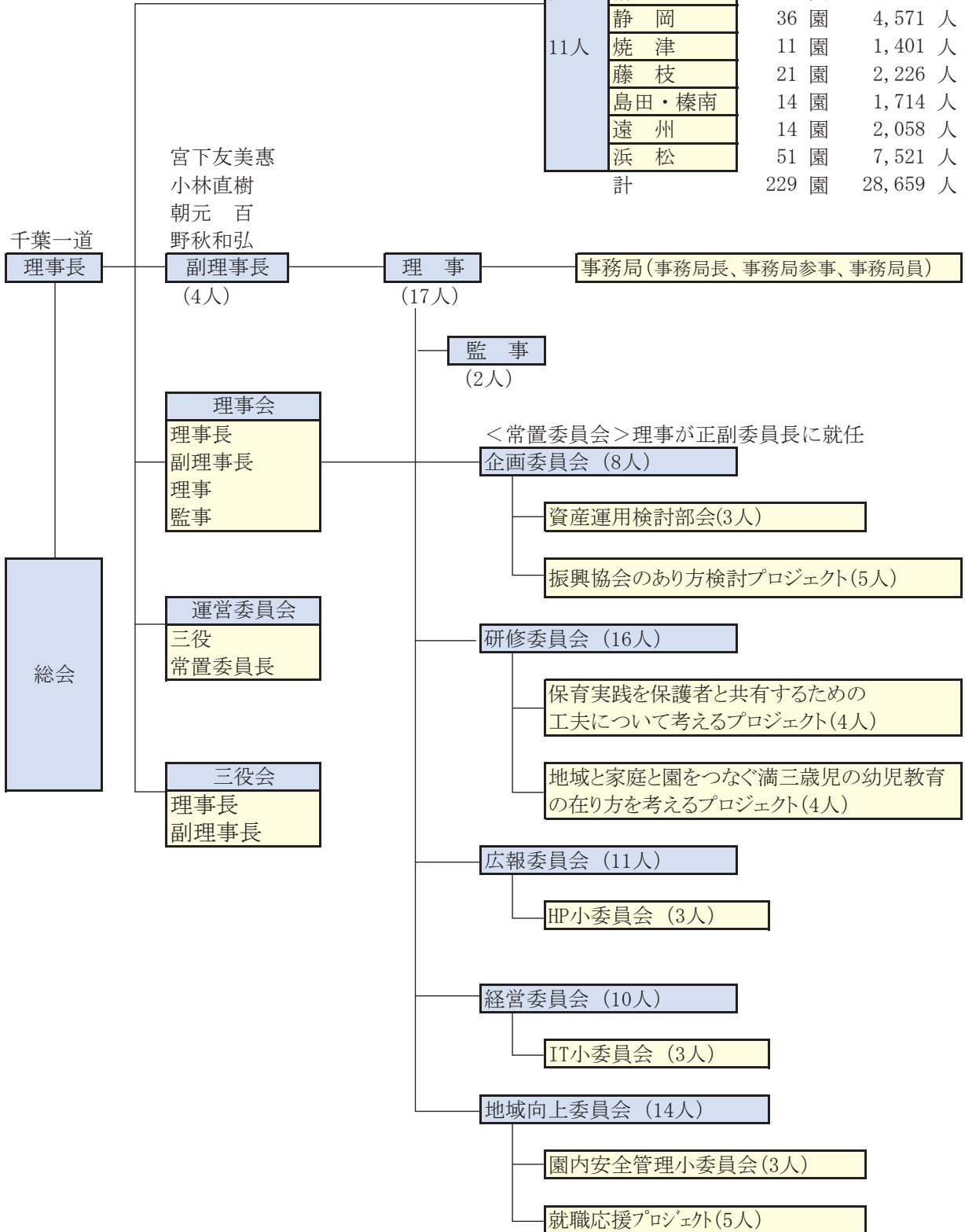

令和5年度 園児数、園数一覧表

令和5年5月1日現在

| 市 町 村 | 園 児 数 | | | | 教職員数 | 園 数 | | | |
|--------------|--------------|--------------|---------------|---------------|--------------|------------|----------|----------|------------|
| | 3歳児 | 4歳児 | 5歳児 | 合計 | | 学 法 | 財 法 | 社 福 | 合 計 |
| 伊 東 市 | 34 | 30 | 26 | 90 | 12 | 0 | 1 | 0 | 1 |
| 御 殿 場 市 | 98 | 94 | 97 | 289 | 44 | 2 | 0 | 0 | 2 |
| 裾 野 市 | 47 | 76 | 69 | 192 | 32 | 3 | 0 | 0 | 3 |
| 長 泉 町 | 66 | 78 | 100 | 244 | 37 | 1 | 0 | 0 | 1 |
| 三 島 市 | 248 | 238 | 266 | 752 | 114 | 6 | 0 | 0 | 6 |
| 伊 豆 市 | 25 | 34 | 30 | 89 | 47 | 0 | 0 | 1 | 1 |
| 沼 津 市 | 649 | 709 | 740 | 2,098 | 428 | 19 | 0 | 1 | 20 |
| 富 士 市 | 786 | 832 | 930 | 2,548 | 417 | 18 | 0 | 0 | 18 |
| 富 士 宮 市 | 359 | 369 | 395 | 1,123 | 215 | 10 | 0 | 1 | 11 |
| 東 部 計 | 2,312 | 2,460 | 2,653 | 7,425 | 1,346 | 59 | 1 | 3 | 63 |
| 静 岡 市 清 水 区 | 523 | 559 | 609 | 1,691 | 388 | 18 | 0 | 0 | 18 |
| 静 岡 市 葵 区 | 671 | 729 | 830 | 2,230 | 421 | 19 | 0 | 0 | 19 |
| 静 岡 市 駿 河 区 | 792 | 772 | 828 | 2,392 | 464 | 18 | 0 | 0 | 18 |
| 焼 津 市 | 453 | 485 | 463 | 1,401 | 175 | 11 | 0 | 0 | 11 |
| 藤 枝 市 | 684 | 742 | 800 | 2,226 | 438 | 21 | 0 | 0 | 21 |
| 島 田 市 | 354 | 340 | 390 | 1,084 | 174 | 9 | 0 | 0 | 9 |
| 吉 田 町 | 82 | 84 | 95 | 261 | 32 | 2 | 0 | 0 | 2 |
| 牧 之 原 市 | 106 | 130 | 133 | 369 | 90 | 3 | 0 | 0 | 3 |
| 中 部 計 | 3,665 | 3,841 | 4,148 | 11,654 | 2,182 | 101 | 0 | 0 | 101 |
| 菊 川 市 | 83 | 93 | 91 | 267 | 47 | 2 | 0 | 0 | 2 |
| 掛 川 市 | 276 | 263 | 324 | 863 | 143 | 2 | 0 | 3 | 5 |
| 袋 井 市 | 84 | 90 | 107 | 281 | 57 | 2 | 0 | 0 | 2 |
| 磐 田 市 | 162 | 172 | 191 | 525 | 80 | 4 | 0 | 0 | 4 |
| 湖 西 市 | 36 | 43 | 43 | 122 | 15 | 1 | 0 | 0 | 1 |
| 浜 松 市 中 区 | 993 | 1,229 | 1,275 | 3,497 | 587 | 27 | 0 | 0 | 27 |
| 浜 松 市 東 区 | 221 | 231 | 281 | 733 | 92 | 4 | 0 | 0 | 4 |
| 浜 松 市 西 区 | 306 | 324 | 349 | 979 | 162 | 6 | 0 | 0 | 6 |
| 浜 松 市 南 区 | 300 | 306 | 321 | 927 | 236 | 7 | 0 | 0 | 7 |
| 浜 松 市 北 区 | 288 | 297 | 313 | 898 | 138 | 5 | 0 | 0 | 5 |
| 浜 松 市 浜 北 区 | 156 | 146 | 183 | 485 | 37 | 1 | 0 | 0 | 1 |
| 浜 松 市 天 竜 区 | 1 | 1 | 1 | 3 | 3 | 1 | 0 | 0 | 1 |
| 西 部 計 | 2,906 | 3,195 | 3,479 | 9,580 | 1,597 | 62 | 0 | 3 | 65 |
| 総 合 計 | 8,883 | 9,496 | 10,280 | 28,659 | 5,125 | 222 | 1 | 6 | 229 |

静岡県私立幼稚園に対する経常費補助単価の推移
 [園児一人当たり単価]

単位:円

| 年度 | A 国庫補助 | B 地方交付税 | A+B=C 財政措置額 | D 県単独補助金 | C+D=E 補助金合計 | 全国順位 |
|----------|------------------------|---------------------------|---------------------------|------------------------|---------------------------|------|
| 19年 | 22,252 (1.2) 258 | 138,400 (1.6) 2,200 | 160,652 (1.6) 2,458 | 10,500 (4.0) 400 | 171,152 (1.7) 2,858 | 11 |
| 20年 | 22,408 (0.7) 156 | 140,200 (1.3) 1,800 | 162,608 (1.2) 1,956 | 10,900 (3.8) 400 | 173,508 (1.4) 2,356 | 13 |
| 21年 | 22,587 (0.8) 179 | 144,400 (3.0) 4,200 | 166,987 (2.7) 4,379 | 11,300 (3.7) 400 | 178,287 (2.8) 4,779 | 10 |
| 22年 | 22,587 (0.0) 0 | 146,800 (1.7) 2,400 | 169,387 (1.4) 2,400 | 11,300 (0.0) 0 | 180,687 (1.3) 2,400 | 9 |
| 23年 | 22,619 (0.1) 32 | 148,600 (1.2) 1,800 | 171,219 (1.1) 1,832 | 11,300 (0.0) 0 | 182,519 (1.0) 1,832 | 9 |
| 24年 | 22,642 (0.1) 23 | 149,400 (0.5) 800 | 172,042 (0.5) 823 | 11,400 (0.9) 100 | 183,442 (0.5) 923 | 8 |
| 25年 | 22,800 (0.7) 158 | 150,900 (1.0) 1,500 | 173,700 (1.0) 1,658 | 11,500 (0.9) 100 | 185,200 (1.0) 1,758 | 8 |
| 26年 | 23,005 (0.9) 205 | 153,200 (1.5) 2,300 | 176,205 (1.4) 2,505 | 11,600 (0.9) 100 | 187,805 (1.4) 2,605 | 8 |
| 27年 | 23,235 (1.0) 230 | 153,200 (0.0) 0 | 176,435 (0.1) 230 | 11,750 (1.3) 150 | 188,185 (0.2) 380 | 10 |
| 28年 | 23,444 (0.9) 209 | 157,100 (2.5) 3,900 | 180,544 (2.3) 4,109 | 11,850 (0.9) 100 | 192,394 (2.2) 4,209 | 9 |
| 29年 | 23,453 (0.0) 9 | 159,000 (1.2) 1,900 | 182,453 (1.1) 1,909 | 11,950 (0.8) 100 | 194,403 (1.0) 2,009 | 11 |
| 30年 | 23,688 (1.0) 235 | 161,200 (1.4) 2,200 | 184,888 (1.3) 2,435 | 12,050 (0.8) 100 | 196,938 (1.3) 2,535 | 11 |
| 令和 元年 | 23,949 (1.1) 261 | 163,500 (1.4) 2,300 | 187,449 (1.4) 2,561 | 12,200 (1.2) 150 | 199,649 (1.4) 2,711 | 10 |
| 令和 2年 | 24,212 (1.1) 263 | 165,800 (1.4) 2,300 | 190,012 (1.4) 2,563 | 12,300 (0.8) 100 | 202,312 (1.3) 2,663 | 10 |
| 令和 3年 | 24,478 (1.1) 266 | 168,100 (1.4) 2,300 | 192,578 (1.4) 2,566 | 12,400 (0.8) 100 | 204,978 (1.3) 2,666 | 12 |
| 令和 4年 | 24,698 (0.9) 220 | 170,100 (1.2) 2,000 | 194,798 (1.2) 2,220 | 12,500 (0.8) 100 | 207,298 (1.1) 2,320 | 10 |
| 令和 5年 | 24,920 (0.9) 222 | 172,100 (1.2) 2,000 | 197,020 (1.1) 2,222 | 12,650 (1.2) 150 | 209,670 (1.1) 2,372 | 11 |
| 令和 6年 | 25,144 (0.9) 224 | 174,200 (1.2) 2,100 | 199,344 (1.1) 2,324 | 12,750 (1.2) 100 | 212,094 (1.1) 2,424 | 10 |

(注) 上段は単価、中段()は前年度伸率、下段は前年度差額

令和5年度 静私幼・要覧

令和6年9月 発行

編集・発行 (公社) 静岡県私立幼稚園振興協会

〒420-0853

静岡市葵区追手町9番26号 私学会館4階

電話 (054) 254-6820

FAX (054) 255-3694

<http://www.shizushiyou.or.jp>

Eメール office@shizushiyou.or.jp

印刷

株式会社 三創
